Gemeinde- und Kinderhaus

Stiftsgasse 1
5201 Seekirchen, Österreich

ARCHITEKTUR
Kaschl - Mühlfellner Architekten

BAUHERRSCHAFT
SABFINANZ Salzburg
Marktgemeinde Seekirchen

FERTIGSTELLUNG
1994

SAMMLUNG
Initiative Architektur

PUBLIKATIONSDATUM
30. September 2012

Der 1991 von Gemeinde durchgeführte Wettbewerb hatte eine enormes Programm: Gestaltung der gesamten Ortsdurchfahrt samt Ober- und Untermarkt, die Situierung und Planung eines Kindergartens, eiens neues Gemeindehauses sowie die Errichtung eines Geschäfthauses. Wie häufig bei solchen inhaltlich überladenen Vorhaben, gestaltet sich die Umsetzung schwierig, und es erblasst die anfängliche Euphorie rasch, wenn sich erste Widerstände auftun, die dann zum politischen Schlachtfest in der Gemeindestube führen. Es ist der Ausdauer des Architektenduos zu verdanken, dass letztlich, mit einem vereinfachten Konzept, das Gemeindeamt, das sich seit 2003 stolz Stadtgemeindeamt nennt, und Kinderhauses errichtet wurden. Die Umsetzung der Ortsgestaltung erfolgte auch unter Miteinbeziehung künstlerischer Arbeiten. So schuf Otto Beck ein „Liturgisches Objekt“, einen runden Steintisch, der den Marktplatz ziert.
Der 3-gruppige Kindergarten besteht aus zwei Trakten, die sich schenkelförmig Richtung Süden zur anschließenden Spielwiese öffnen. Im Zwischenraum befindet sich ein zweigeschossiger gedeckter Hof, auf den die drei als Haus im Haus konzipierten Gruppenräume orientiert sind. Der in Massivbauweise ausgeführte Teil enthält die Verwaltung und die Treppe ins Obergeschoß. Während sich das Kinderhaus entlang einer Längsachse entwickelt, wird beim Gemeindeamt, das Thema des Innenhofs um einen quadratischen mit einem Glasdach gedeckten Raum zelebriert. Diese zentrale Erschließungs- und Verteilerebene, auf die alle Räume hin orientiert sind, erreicht man vom Vorplatz über ein zwei Geschoße umfassendes Portal mit eingestellten Pfeilern. Der strenge, aus dem Grundrissquadrat heraus entwickelte symmetrische Aufbau des Hauses, wird über die Treppenläufe ins Obergeschoß, über Räume, Türen und sonstige Elementen, die aufeinander antworten, ohne wenn und aber durchexerziert. rh

Gemeinde- und Kinderhaus

DATENBLATT

Architektur: Kaschl - Mühlfellner Architekten (Heide Mühlfellner, Reiner Kaschl)
Bauherrschaft: SABFINANZ Salzburg, Marktgemeinde Seekirchen

Funktion: Büro und Verwaltung

Fertigstellung: 1994

AUSFüHRENDE FIRMEN:

Bauherr: SABFINANZ Salzburg / Marktgemeinde Seekirchen

PUBLIKATIONEN

Otto Kapfinger, Roman Höllbacher, Norbert Mayr: Baukunst in Salzburg seit 1980, Ein Führer zu 600 sehenswerten Beispielen in Stadt und Land, Hrsg. Initiative Architektur, Müry Salzmann Verlag, Salzburg 2010.

Gemeinde- und Kinderhaus

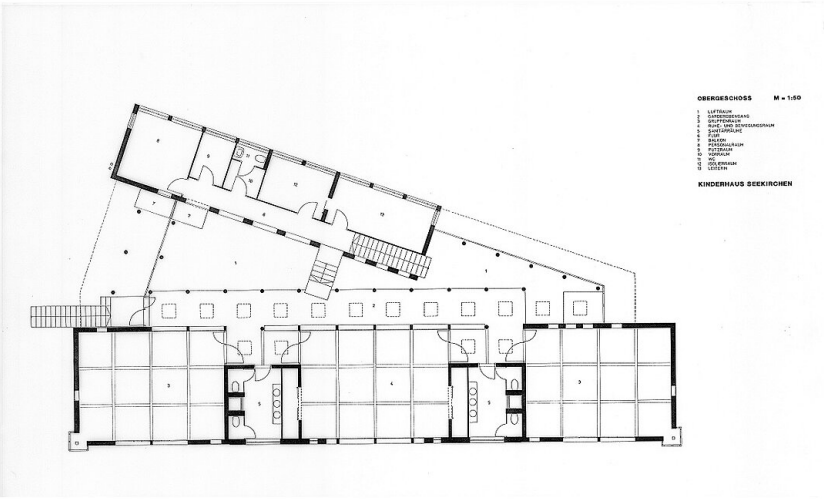

Kinderhaus Obergeschoss

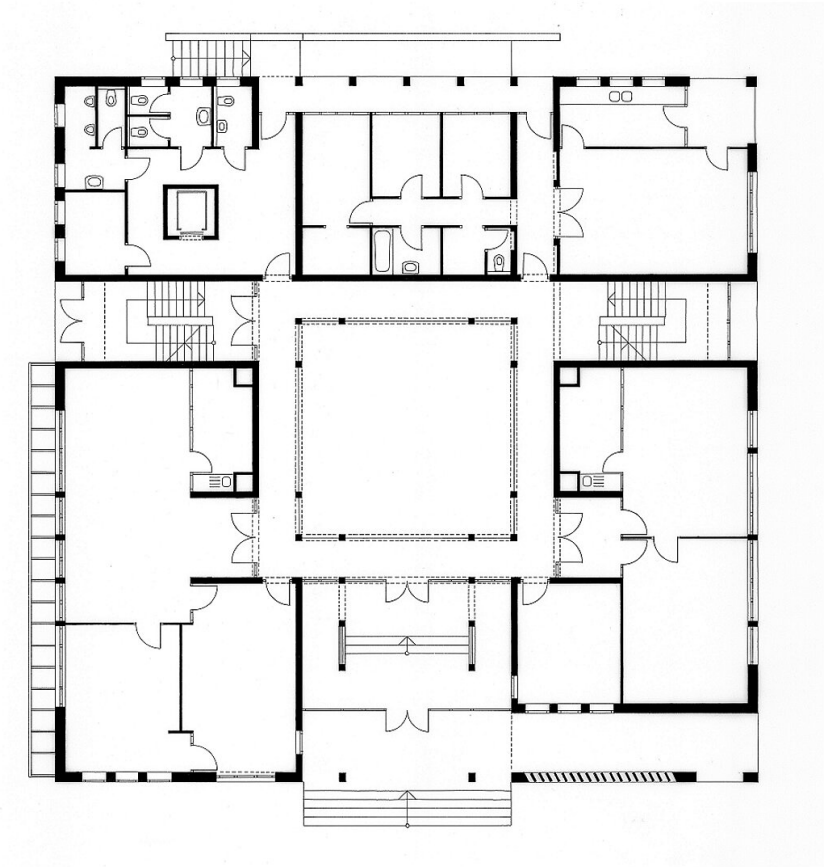

Gemeindehaus Grundriss