© Paul Ott

Kindergarten St. Johann-Köppling

St. Johann ob Hohenburg 83
8565 St. Johann ob Hohenburg, Österreich

ARCHITEKTUR
reitmayr architekten

BAUHERRSCHAFT
ÖWGES Gemeinnützige Wohnbau-Gmbh

TRAGWERKSPLANUNG
Wolfgang Rauch

ÖRTLICHE BAUAUFSICHT
ÖWGES Gemeinnützige Wohnbau-Gmbh

FERTIGSTELLUNG
2011

SAMMLUNG
HDA Haus der Architektur

PUBLIKATIONSDATUM
7. Oktober 2012

Preisträger der GerambRose 2012 zum Thema „Gemeinschaftliche Räume“

Der quer zum Hang liegende längliche Baukörper des Kindergartens betont das archetypische Motiv eines Hauses mittels großflächiger geschlossener Fassaden sowie eines Satteldachs und generiert dadurch einen wohltuend ruhigen Moment in der visuell heterogenen Umgebung.

Während das Äußere schlicht und klar gehalten ist, verfügen die Innenräume über eine hohe funktionelle und räumliche Vielfalt. Ineinander übergehende Raumsituationen und Möglichkeiten zur Mehrfachnutzung bieten dem Konzept des „Offenen Kindergartens“ eine räumliche Entsprechung.
Durch Dachfenster und massive Betonscheiben werden in den Gruppen- räumen, dem Gang, Foyer und der Galerie vielfältige Lichtsituationen und Ausblicke inszeniert und somit ein attraktiver gestalterischer Rhythmus eingeführt.
Als Oberflächen finden Sichtbeton und Holz in ausgewogener Weise Verwendung und bieten einen dezenten und dennoch haptisch ansprechenden Hintergrund für die Aktivitäten der Kinder. Die drei Gruppenräume sind visuell miteinander verbunden und öffnen sich mittels großzügiger Verglasung auf eine gemeinsame Terrasse. Diese verfügt über ein weit ausladendes Vordach sowie individuell steuerbaren Sonnenschutz, wodurch ein zusätzlicher, vielfältig nutzbarer Raum im Übergang zum Garten entsteht. (Jurytext GerambRose 2012)

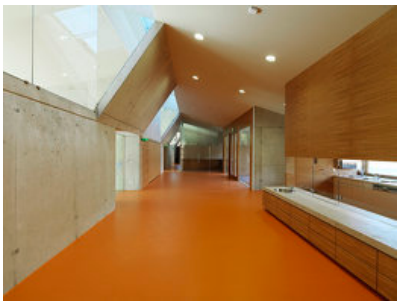

© Paul Ott

© Paul Ott

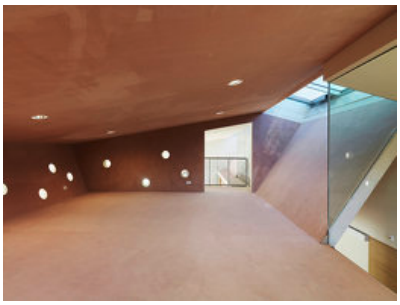

© Paul Ott

Kindergarten St. Johann-Köppling

DATENBLATT

Architektur: reitmayr architekten (Peter Reitmayr)
Mitarbeit Architektur: Ursula Markut
Bauherrschaft, örtliche Bauaufsicht: ÖWGES Gemeinnützige Wohnbau-Gmbh
Mitarbeit Bauherrschaft: Gemeinde St. Johann - Köppling vertreten durch die ÖWG
Tragwerksplanung: Wolfgang Rauch
Fotografie: Paul Ott

Bauphysik: Dr. Tomberger Ziviltechniker GesmbH
Elektro: e-plan Graz
Haustechnik: Ing. Karl Ferk GesmbH

Funktion: Bildung

Wettbewerb: 2009
Planung: 2010
Ausführung: 2010 - 2011

Nutzfläche: 654 m²
Baukosten: 1,2 Mio EUR

NACHHALTIGKEIT

STB-Massivbauweise mit Aussendämmung. Mischkonstruktion aus tragenden STB-Scheiben, einem Blech gedeckten STB-Dach und Holz-Glas-Ausfachungen. Hackschnitzelheizung.

Heizwärmebedarf: 66,0 kWh/m²a (Energieausweis)

AUSZEICHNUNGEN

GerambRose 2012
In nextroom dokumentiert:
GerambRose 2012, Preisträger

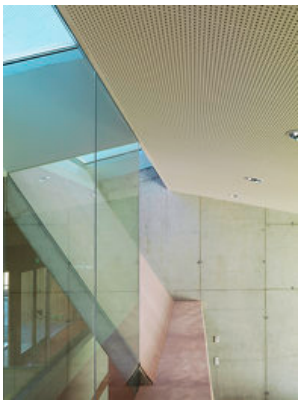
© Paul Ott

© Paul Ott

© Paul Ott

Kindergarten St. Johann-Köppling

Ansicht Ost

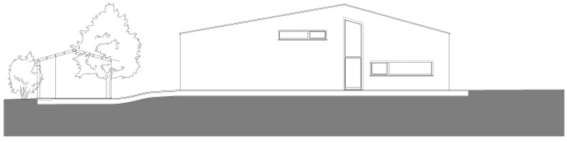

Ansicht Süd

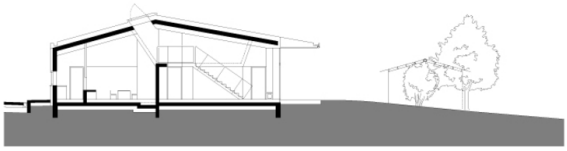

Schnitt

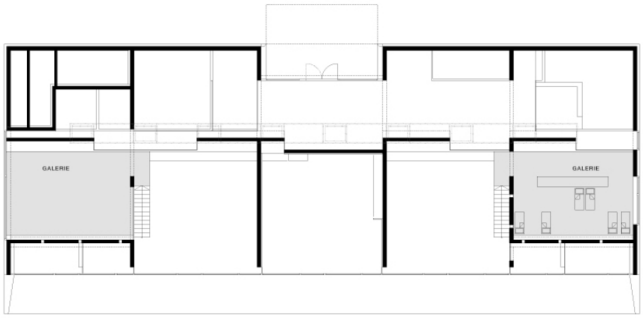

Grundriss Galerie

Grundriss EG