© Aleksander Dyja

Buchhandlung liber wiederin

Erlerstraße 6
6020 Innsbruck, Österreich

ARCHITEKTUR
Werner Burtscher
Maki Ortner

BAUHERRSCHAFT
Wiederin Buchhandel GmbH

FERTIGSTELLUNG
2012

SAMMLUNG
aut. architektur und tirol

PUBLIKATIONSDATUM
5. Februar 2013

Nach zwei Buchhandlungen am Innsbrucker Sparkassenplatz, beide geplant durch Rainer Köberl, ist die um die Ecke in der Erlerstraße liegende „liber wiederin“ das dritte Geschäftslokal, bei dem sich Thomas Wiederin als Bauherr mit Qualitätsanspruch erweist. Ausgangspunkt der Planung war ein Altbau mit Raumhöhen von 3,70 m und großen Fenstern, die den Raum mit viel Licht versorgen – für die beiden Planer Werner Burtscher und Maki Ortner eine eigentlich für sich schon fertige Architektur. In diesem Raum sollten die Bücher in den Mittelpunkt gerückt werden, ein Ziel, das durch die ausgewählten Materialien und Farben und den Einsatz von natürlichem und künstlichem Licht verfolgt wurde.

Die Bücher sind großteils in den Raum gerückt, werden auf einem großen Büchertisch, in Wandregalen aus gelb durchgefärbtem MDF und einem raumübergreifenden, frei stehenden Stahlregal präsentiert. Verstärkt wird die Inszenierung der Ware Buch durch die Lichtführung. Neben einem allgemeinen Raumlicht bilden in den Regalen verborgene Leuchtmittel ein „Bühnenlicht“ für die Geschichten, die die Bücher erzählen. Die verschiedenen Lichtquellen bestimmen auch wesentlich die Außenwirkung des Geschäftes und tragen dazu bei, dass die Buchhandlung in der Nacht ihren Platz in der Stadt einnimmt.

„Der Bauherr – als Auftraggeber für herausragende Geschäftsarchitektur ‚Wiederholungstäter‘ im positiven Sinne – beschritt mit seinen Geschäftspartnern unweit der früheren Wirkungsstätte neue Wege. Ein nach intensiver Diskussion und Recherche erarbeitetes Leitbild formulierte klare Wünsche und Ziele an das junge, aus dem Kundenstamm rekrutierte Architektenduo, die wiederum im engen Dialog und überraschend farbig und mit einigen raffinierten Details umgesetzt wurden.“ - so die Jury, die die kleine Buchhandlung beim ZV Bauherrenpreis 2012 unter die nominierten Projekte wählte. (Text: Claudia Wedekind)

© Aleksander Dyja

© Aleksander Dyja

© Aleksander Dyja

Buchhandlung liber wiederin

DATENBLATT

Architektur: Werner Burtscher, Maki Ortner
Bauherrschaft: Wiederin Buchhandel GmbH (Thomas Wiederin, Sabine Oguzhan, Ekkehard Hey-Ehrl)
Fotografie: Aleksander Dyja

Funktion: Konsum

Planung: 2011
Fertigstellung: 2012

Nutzfläche: 120 m²
Umbauter Raum: 450 m³

AUSZEICHNUNGEN

ZV-Bauherrenpreis 2012, Nominierung

Buchhandlung liber wiederin

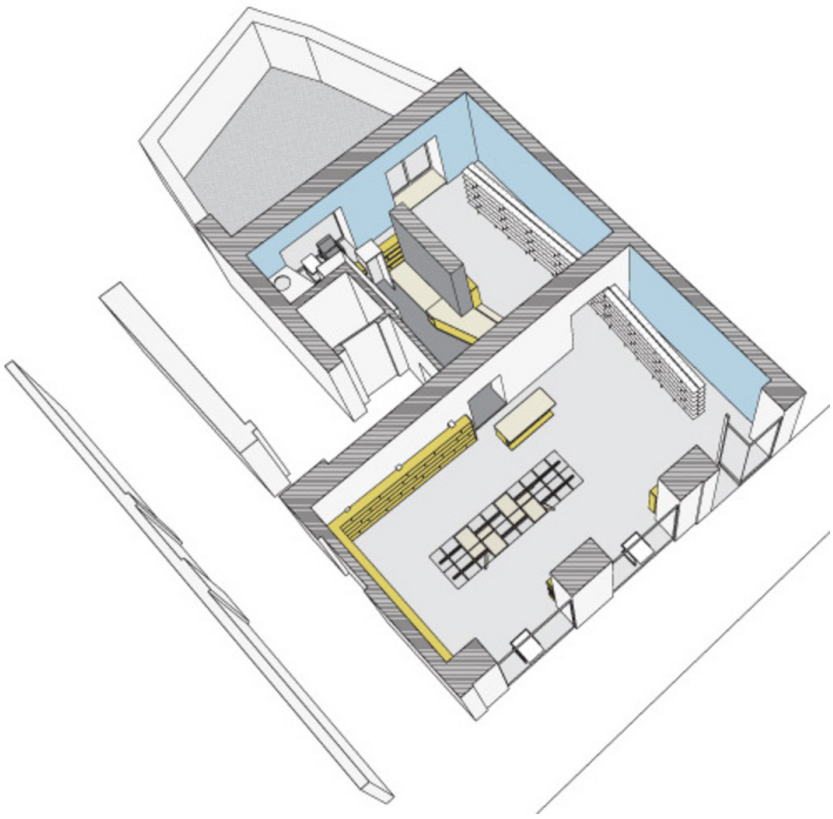

Axometrie

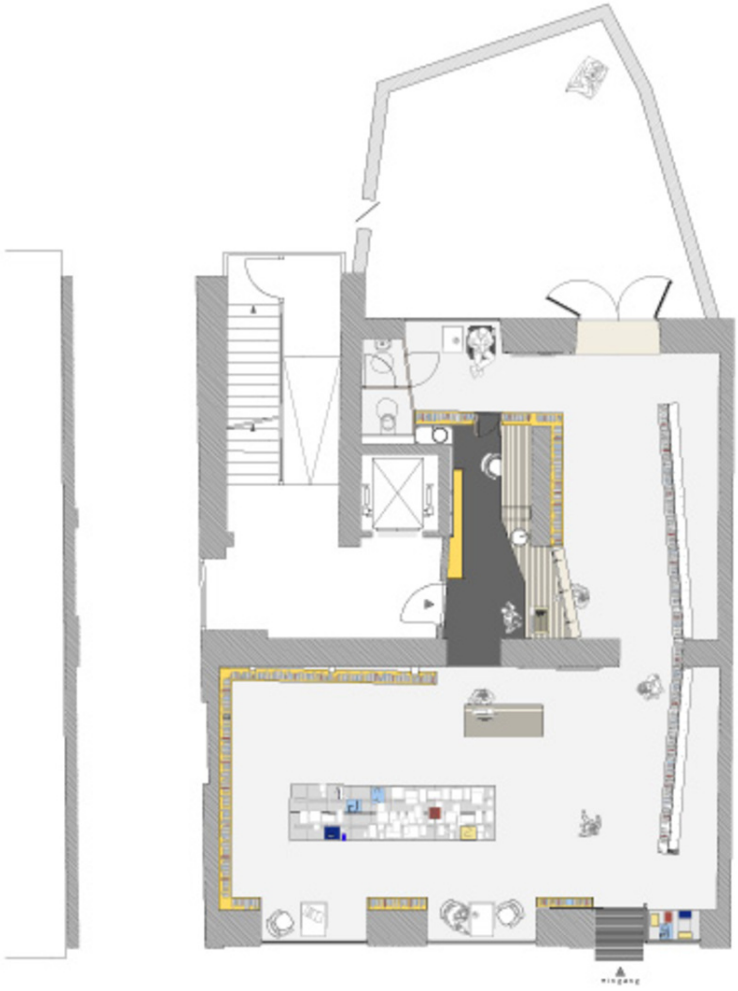

Grundriss