© Wladimir Goltnik

Halle Fenster Dreier GmbH

IGP Süd Völkermarkt 17
9100 Völkermarkt, Österreich

ARCHITEKTUR
Architekt Goltnik ZT GmbH

BAUHERRSCHAFT
Fenster Dreier GmbH

TRAGWERKSPLANUNG
Lackner & Raml

FERTIGSTELLUNG
2012

SAMMLUNG
Architektur Haus Kärnten

PUBLIKATIONSDATUM
31. Oktober 2013

In Höhe von Völkermarkt liegt direkt an der Südautobahn südseitig die Zentrale der Firma Fenster Dreier. Das gewünschte werbewirksame Erscheinungsbild des Objektes in Form eines „schwarzen Diamantes“ umfasst die Nutzungen von Ausstellung, Produktion, Lager und Büro.
Die massive Basis bildet eine rechteckige Stahlbetonplatte mit sechs eingespannten Stahlbetonfertigteil stützen. Das restliche Projekt wurde ausschließlich mit dem Werkstoff Holz ausgeführt.
Laut Jury (Holzbaupreis Kärnten 2013: Arch. Simon Speigner, Dr. Martin Teibinger, Thomas Hutter): „Der kubische Baukörper mit allseitig geneigten Wand- und Dachflächen stellt in der konstruktiven und geometrischen/ ausführungstechnischen Umsetzung eine große Herausforderung dar. … Die Realisierung in Holzbauweise mit Leimbinder-Rahmenträgern und selbstragenden Brettsperrholzplatten ist die technisch einzig sinnvolle Lösung. ...“
Die formale Geschlossenheit wird 3-seitig mit einer schwarzen Eternitfassade gestaltet und steht im Kontrast zur weißen in Putz gehaltenen Südseite, die aufgrund des auskragenden Vordaches und der klar definierten Offenheit den Eingang symbolisiert. (Text: Architektur Haus Kärnten)

© Fenster Dreier GmbH

© Wladimir Goltnik

© Fritz Klaura

Halle Fenster Dreier GmbH

DATENBLATT

Architektur: Architekt Goltnik ZT GmbH
Mitarbeit Architektur: DI Wolfgang Moosgassner, DI Magnus Griesbeck
Bauherrschaft: Fenster Dreier GmbH
Mitarbeit Bauherrschaft: Reinhard Dreier
Tragwerksplanung: Lackner & Raml (Markus Lackner, Kurt Raml)

Funktion: Industrie und Gewerbe

Planung: 2011 - 2012
Fertigstellung: 2012

Grundstücksfläche: 5.000 m²
Bruttogeschossfläche: 1.260 m²
Nutzfläche: 1.151 m²
Bebaute Fläche: 776 m²
Umbauter Raum: 6.800 m³
Baukosten: 1.000.000,- EUR

AUSFüHRENDE FIRMEN:

Holzbau
Strobl Bau – Holzbau GmbH
Bundesstrasse 85, 8160 Weiz
Tel. 03172/27 55 , Fax DW 938
Email: office@strobl.at
Web: www.strobl.at

PUBLIKATIONEN

FENSTER DREIER Prospekt, 30.08.2012
„Das größte Fensterparadies kärntenweit entsteht“

ZMP Massivholzsystem Prospekt, Oktober 2012
„Schräg gebaut“

AUSZEICHNUNGEN

Holzbaupreis Kärnten 2013, Anerkennung

Halle Fenster Dreier GmbH

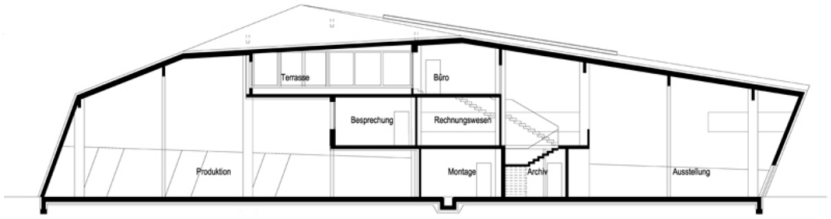

Schnitt 3

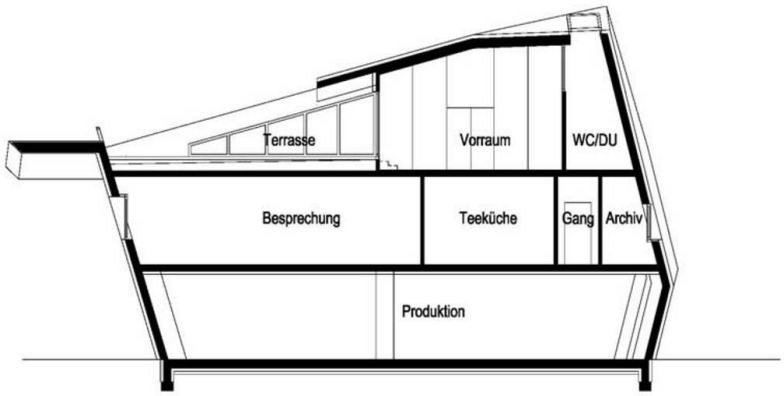

Schnitt 2

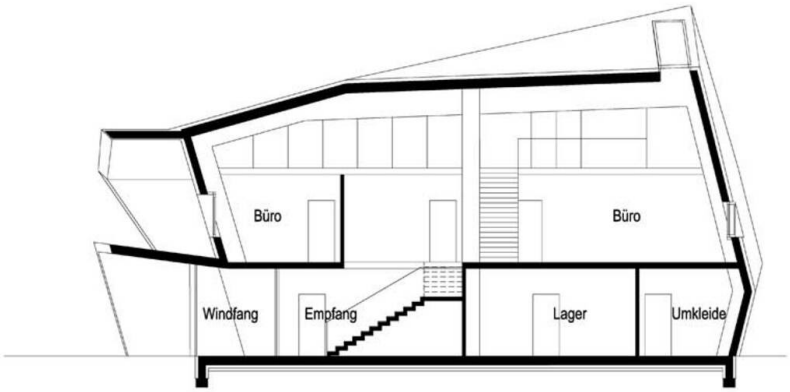

Schnitt 1

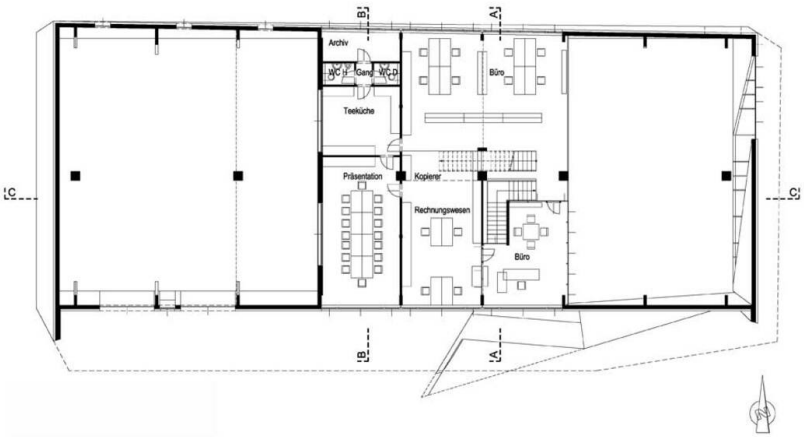

Grundriss OG

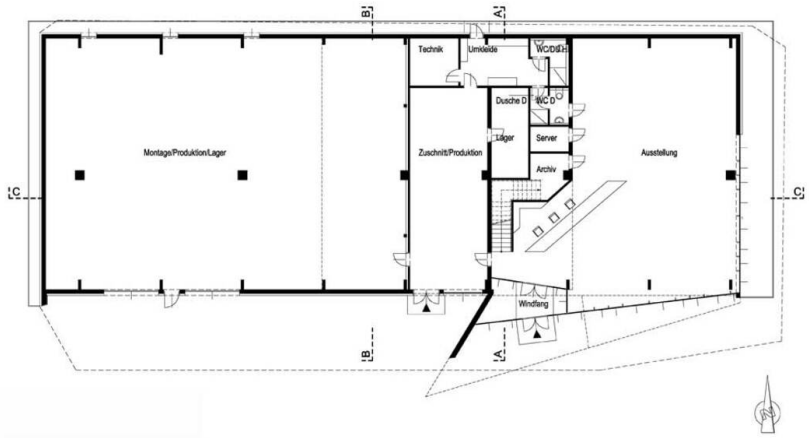

Halle Fenster Dreier GmbH

Grundriss EG