© Hertha Hurnaus

Erweiterung Justizzentrum

Wienerstraße 9/9a
7000 Eisenstadt, Österreich

ARCHITEKTUR
YF architekten

BAUHERRSCHAFT
BIG

TRAGWERKSPLANUNG
ghp gmeiner haferl&partner

ÖRTLICHE BAUAUFSICHT
Wehofer Architekten

FERTIGSTELLUNG
2013

SAMMLUNG
ARCHITEKTUR RAUMBURGENLAND

PUBLIKATIONSDATUM
10. September 2016

Die Erweiterung des „Justizzentrums Eisenstadt“ vergrößert das bestehende Gericht und die Justizanstalt und bietet Raum für zusätzliche Funktionen. Durch zwei Solitäre wird der Neubau bewusst stark und eigenständig dem Bestand gegenübergestellt und interpretiert die vorhandenen Strukturen in einem neuen Kontext.
Das Gerichtgebäude, als kompakter Baukörper mit Innenhof passt sich typologisch an die bestehende Blockbebauung an und die Erweiterung der Justizanstalt führt die L-Form des bestehenden Riegels des Hafttrakts weiter.
Die Fassade ist ein interessantes Zusammenspiel aus verglasten und opaken Flächen. Die vorgehängte und veränderbare Metallhaut unterstützt die einheitliche Gebäudeform.
Ein großzügiger Vorplatz führt zum Haupteingang des Gerichts. Das Glasdach lässt Tageslicht in das Atrium strömen und schafft eine offene und helle Atmosphäre für Mitarbeiter und Besucher. Der rote Kern verbindet die vier Geschosse miteinander und widerspiegelt die bewegte Außenfassade.
Das Projekt ist auf Niedrigenergiestandard ausgelegt und lässt ein nachhaltiges und zeitgemäßes Gebäude entstehen. (Text: Architekt)

© Hertha Hurnaus

© Hertha Hurnaus

© Hertha Hurnaus

Erweiterung Justizzentrum

DATENBLATT

Architektur: YF architekten (Markus Bösch, Bernd Scheffknecht)
Bauherrschaft: BIG
Tragwerksplanung: ghp gmeiner haferl&partner
örtliche Bauaufsicht: Wehofer Architekten
Fotografie: Hertha Hurnaus

Bauphysik: Planungsgruppe Grünbichler GmbH
Haustechnik: Planungsgruppe Grünbichler GmbH
Brandschutz: Dbi - Düh Beratende Ingenieure KG
Fassadenplanung: Face Of Buildings Planning Stimakovits GmbH

Maßnahme: Erweiterung
Funktion: Sonderbauten

Wettbewerb: 2008
Ausführung: 2010 - 2013

NACHHALTIGKEIT

Energiesysteme:Heizungsanlage aus biogenen Brennstoffen
Materialwahl:Stahlbeton, Überwiegende Verwendung von HFKW-freien Dämmstoffen, Vermeidung von PVC für Fenster, Türen, Vermeidung von PVC im Innenausbau

AUSZEICHNUNGEN

ZV-Bauherrenpreis 2017, Nominierung

© Hertha Hurnaus

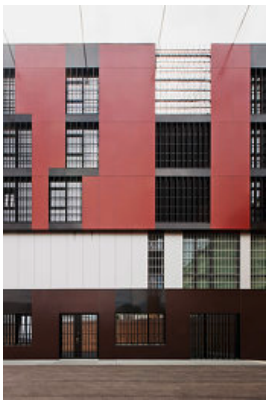

© Hertha Hurnaus

© Hertha Hurnaus

Erweiterung Justizzentrum

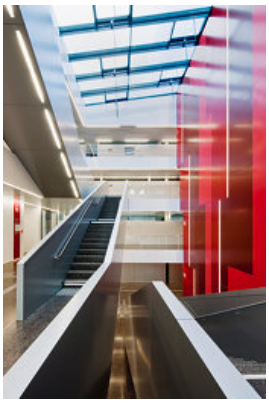

© Hertha Hurnaus

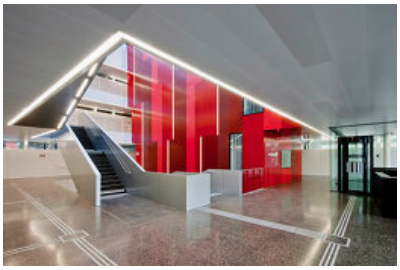

© Hertha Hurnaus

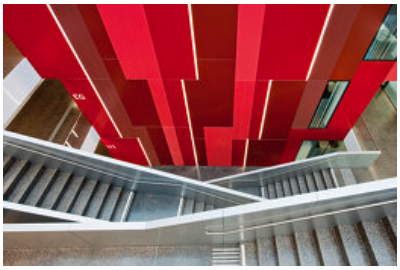

© Hertha Hurnaus

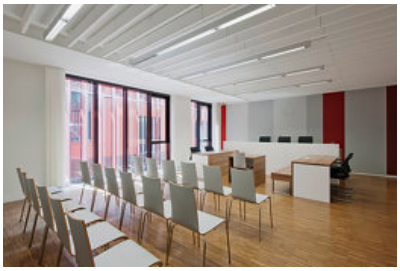

© Hertha Hurnaus

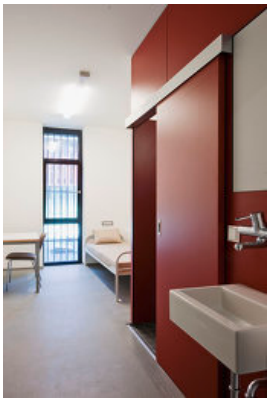

© Hertha Hurnaus