© Mark Sengstbratl

Stadthaus Stiegengasse

Stiegengasse 6
4470 Enns, Österreich

ARCHITEKTUR
Haas Architektur

BAUHERRSCHAFT
Cemtec Cement and Mining Technology GmbH

TRAGWERKSPLANUNG
Karl Födermayr

FERTIGSTELLUNG
2012

SAMMLUNG
afo architekturforum oberösterreich

PUBLIKATIONSDATUM
10. März 2014

In der ältesten Stadt Österreichs wurde ein bestehendes Innenstadthaus zu einem Wohnhaus mit fünf Wohneinheiten umgebaut. In Zusammenarbeit mit dem Bundesdenkmalamt konnte ein Konzept erstellt werden, das sowohl die historische Substanz schützt als auch den Ansprüchen des modernen Wohnens entspricht. Den in Richtung Garten orientierten Wohnungen wird eine Vordachkonstruktion mit eingebetteten Balkonen vorgelagert, die Erdgeschoßwohnung erhält eine Terrasse und direkten Zugang zum neu gestalteten Innenhof. Das im Innenhof positionierte Versorgungsgebäude beinhaltet neben den Abstellräumen auch eine überdachte Terrasse, die allen Mietern zu Verfügung steht. (Text: Architekten)

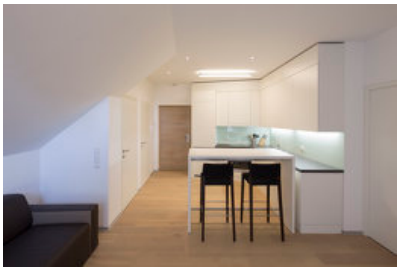

© Mark Sengstbratl

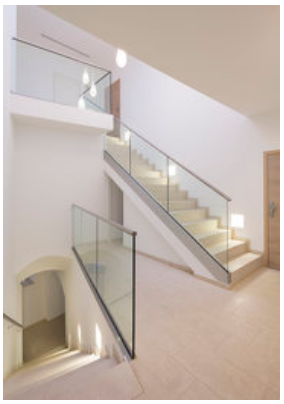

© Mark Sengstbratl

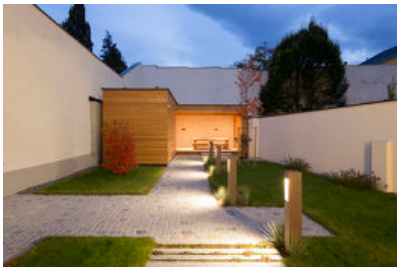

© Mark Sengstbratl

Stadthaus Stiegengasse

DATENBLATT

Architektur: Haas Architektur (Christoph Haas)
Mitarbeit Architektur: András Szabados, Anita Göberl
Bauherrschaft: Cemtec Cement and Mining Technology GmbH
Tragwerksplanung: Karl Födermayr
Fotografie: Mark Sengstbratl

Funktion: Wohnbauten

Planung: 2010
Ausführung: 2011 - 2012

© Mark Sengstbratl

© Mark Sengstbratl