© Bernhard Stoehr

Markt- und Schulbücherei jen.buch

Achenseestraße 31
6200 Jenbach, Österreich

ARCHITEKTUR
Bernhard Stoehr

BAUHERRSCHAFT
Marktgemeinde Jenbach

FERTIGSTELLUNG
2013

SAMMLUNG
aut. architektur und tirol

PUBLIKATIONSDATUM
23. April 2015

2012 gründete die Marktgemeinde Jenbach die Markt- und Schulbücherei jen.buch, die als kombinierte Bibliothek aus allgemein zugänglicher Bibliothek und Schulbibliothek für die Jenbacher Volksschulen geführt wird. Mit der Entscheidung, diese neue Einrichtung in einem historischen Gebäude im Zentrum der Gemeinde unterzubringen, wurde ein wesentlicher Beitrag zu Belebung des Ortkerns geleistet. Zudem wurde ein lange Jahre nur als Lager genutzter wertvoller historischer Bestand durch die Revitalisierung einem breiten Publikum zugänglich gemacht.

Den Kern des 500 Jahre alten Gebäudes bilden zwei große, mit Kreuzgewölben überspannte Räume im Erd- und Obergeschoss, die nun als eigentliche Bibliotheksräume fungieren. Im Erdgeschoss liegt die allgemein zugängliche Marktbücherei, die so konzipiert wurde, dass hier nicht nur Bücher ausgeliehen werden, sondern den Jenbachern auch ein neuer Treffpunkt bzw. Veranstaltungsort zur Verfügung gestellt wird. Im Raum darüber wurde die Schul- und Kinderbücherei eingerichtet, verschiedene Sitzgelegenheiten wie etwa eine Bank rund um die zentrale Säule oder ein Podest mit Stufen laden zum Aufenthalt ein.

Das gesamte Mobiliar wie auch die Böden sind aus Eichenholz gefertigt, aus Respekt vor dem historischen Bestand wurden die rundum laufenden Bücherregale vor das Mauerwerk in den Raum gestellt. Der Zwischenraum wurde für eine indirekte Beleuchtung genutzt, die zusammen mit eigens entwickelten Hängeleuchten an den Kreuzungspunkten der Gewölbe eine angenehme Lichtsituation schaffen.

Die erforderlichen Nebenräume wie Empfang, Garderobe, Toiletten Teeküche sowie das interne Stiegenhaus sind in dem im 19. Jahrhundert errichteten Zubau untergebracht, wobei die Treppenläufe und WC-Kabinen wie ein großes Möbelstück in den zweigeschossigen Raum gestellt wurden. Straßenseitig wurde ein aus den 1970er Jahren stammender Zubau entfernt und das ursprüngliche Erscheinungsbild des Gebäudes weitgehend wieder hergestellt. (Text: Claudia Wedekind)

© Bernhard Stoehr

© Bernhard Stoehr

© Bernhard Stoehr

Markt- und Schulbücherei jen.buch

DATENBLATT

Architektur: Bernhard Stoehr
Bauherrschaft: Marktgemeinde Jenbach

Funktion: Bildung

Planung: 2012
Ausführung: 2012 - 2013

Nutzfläche: 167 m²

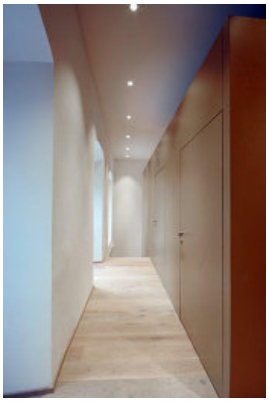

© Bernhard Stoehr

© Bernhard Stoehr

Markt- und Schulbücherei jen.buch

SCHNITT

ANSICHT OST

Schnitt ansicht

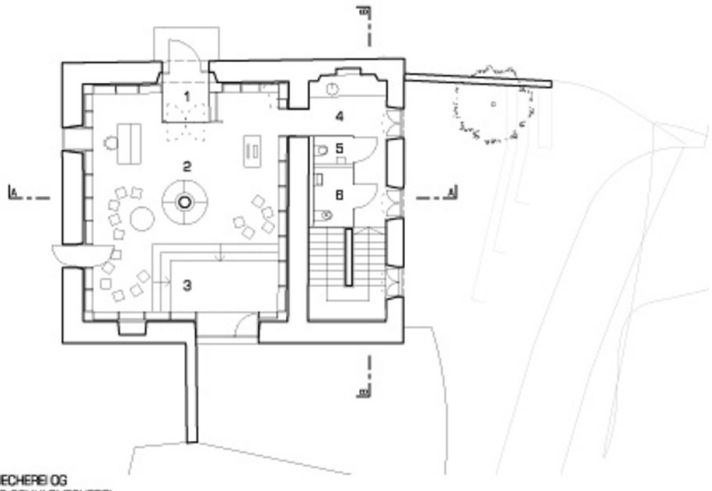

1 ZUGANG BUECHEREI OG
2 KINDER- UND SCHULBUECHEREI
3 PODEST
4 TEEKUECHE
5 WC HERREN
6 WC DAMEN + BARR.

GRUNDRISS OG

Grundriss OG

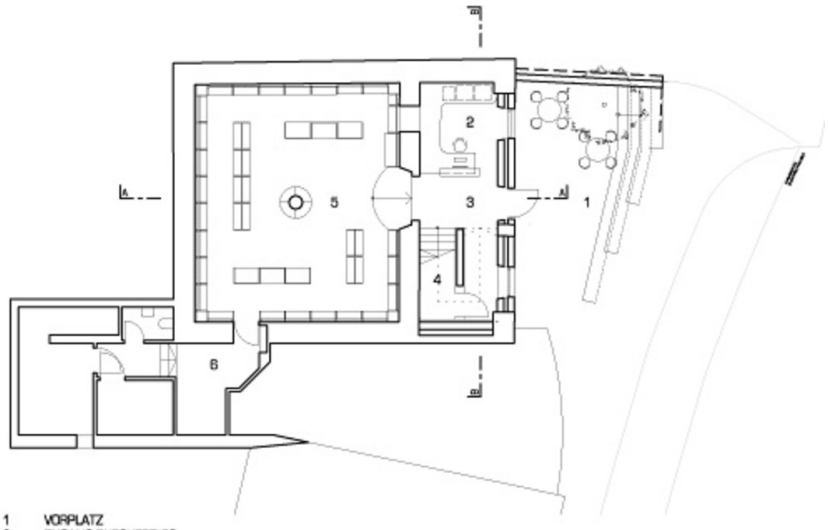

1 VORPLATZ
2 ZUGANG BUECHEREI EG
3 EMPFANG
4 ABSTELLRAUM
5 BUECHEREI
6 BESTAND

GRUNDRISS EG

Grundriss EG