© Dietmar Hammerschmid

Haus MK

Brunnwald 3
4190 Bad Leonfelden, Österreich

ARCHITEKTUR
Hammerschmid, Pachl, Seebacher - Architekten

FERTIGSTELLUNG
2015

SAMMLUNG
afo architekturforum oberösterreich

PUBLIKATIONSDATUM
17. Januar 2017

Das bestehende Bauernhaus wurde im laufe der letzten Jahrzehnte mehrmals umgebaut und erweitert. Bei Planungsbeginn galt es zu erheben, welche Teile der Bausubstanz ursprünglich und erhaltenswert sind.
Das für das Mühlviertel typische Bauernsacherl mit seiner einfachen rechteckigen Geometrie wurde erhalten, die Anbauten teilweise abgebrochen bzw. adaptiert. Durch die einheitliche Fassadengestaltung der Zubauten mit sägerauher Fichte wird das Bestandsgebäude besser als Altbestand lesbar und somit gestalterisch freigestellt.
Die sägerauhe Holzfassade nimmt Bezug auf die regionstypische Gestaltung der Wirtschaftsgebäude. Durch die gefaltete Dachform mit seiner schräg verlaufenden Traufe orientiert sich der Zubau an den Höhen des Altbestandes. (Text: Architekten)

© Dietmar Hammerschmid

© Dietmar Hammerschmid

© Dietmar Hammerschmid

Haus MK

DATENBLATT

Architektur: Hammerschmid, Pachl, Seebacher - Architekten (Dietmar Hammerschmid, Andreas Pachl, Franz Seebacher)

Funktion: Landwirtschaft

Ausführung: 2014 - 2015

Nutzfläche: 335 m²
Umbauter Raum: 1.562 m³

© Dietmar Hammerschmid

© Dietmar Hammerschmid

© Dietmar Hammerschmid

© Dietmar Hammerschmid

Haus MK

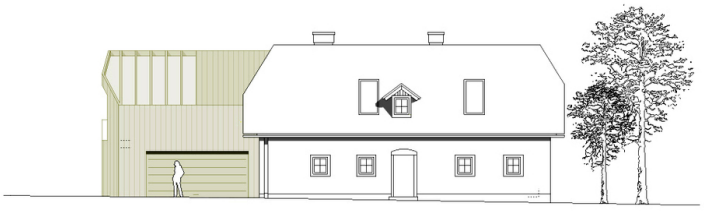

Ansicht Süd

Ansicht West

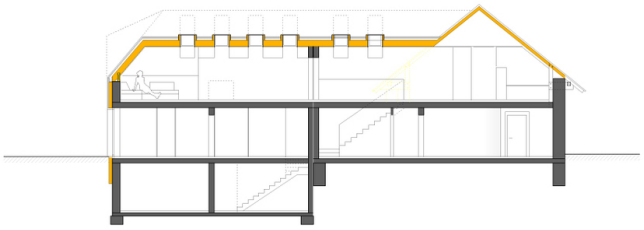

Schnitt 2

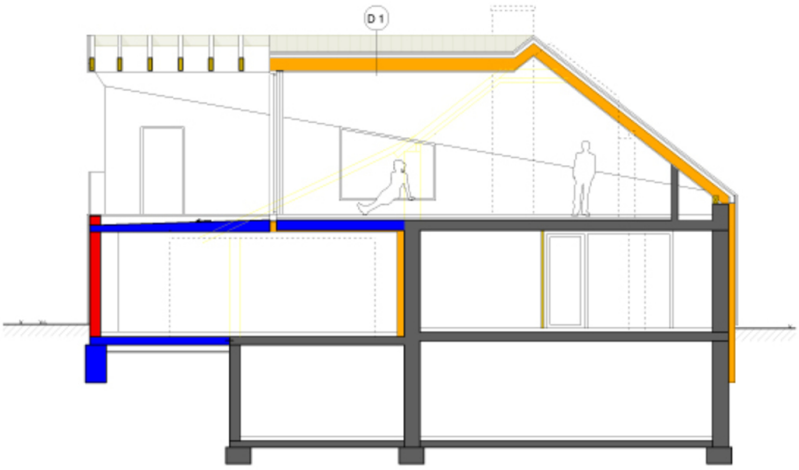

Schnitt 1

Haus MK

Grundriss OG2

Grundriss OG2

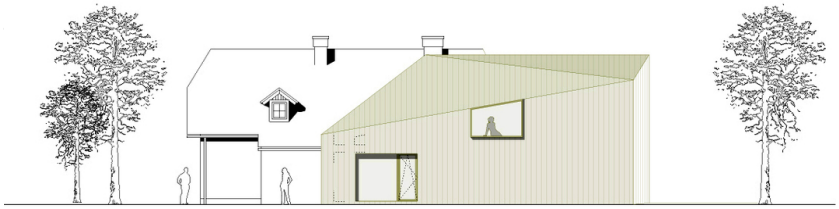

Haus MK

Ansicht

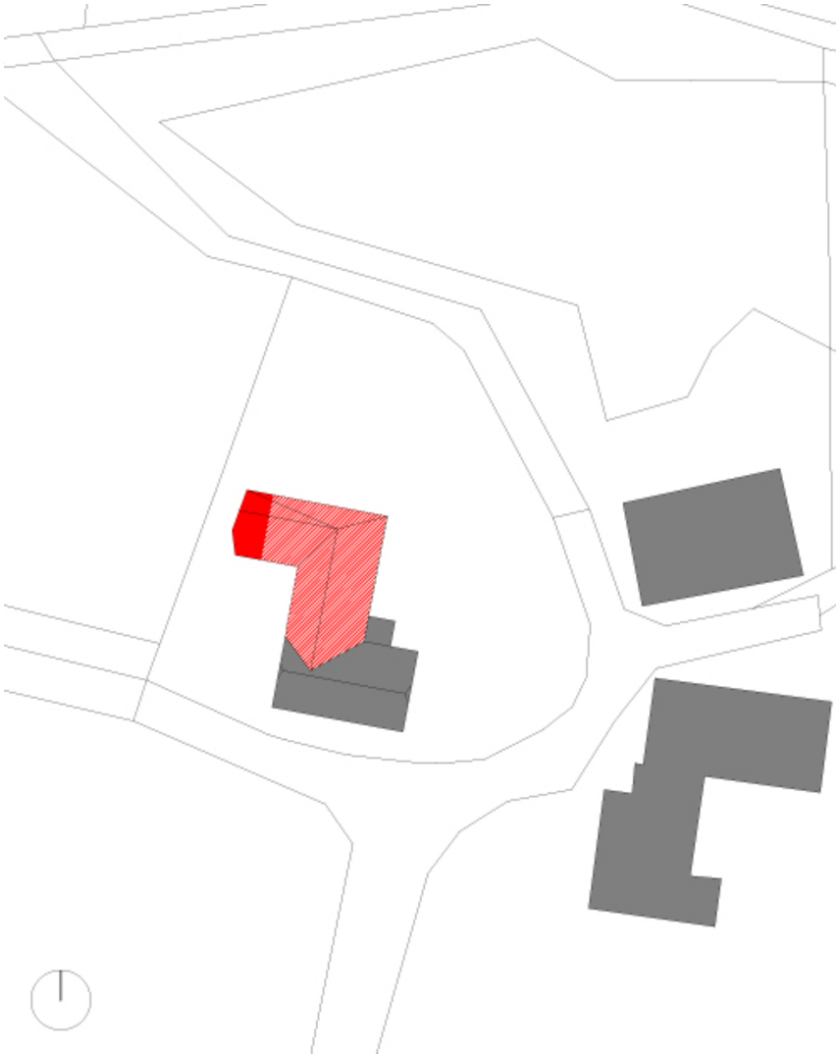

Lageplan