© Michael Hierner

Bosco Verticale

Via Gaetano de Castillia, 15
20124 Mailand, Italien

ARCHITEKTUR
Stefano Boeri Architetti

BAUHERRSCHAFT
HINES Italia Srl

TRAGWERKSPLANUNG
Arup Italia s.r.l.

FERTIGSTELLUNG
2014

SAMMLUNG
Der Standard

PUBLIKATIONSDATUM
6. September 2016

Bosco Verticale in Mailand: „Inspiriert von Hundertwasser“

Etwa 780 Bäume wachsen auf dem Bosco Verticale in Mailand. Geplant hat die beiden Wohnhochhäuser der italienische Architekt Stefano Boeri, der in dem vertikalen Wald den Prototyp für eine biodiverse Architektur der Zukunft sieht.

von Michael Hierner

Hinweis: Leider können Sie den vollständigen Artikel nicht in nextroom lesen. Sie haben jedoch die Möglichkeit, diesen im „“ Archiv abzurufen.Wir haben leider keinen direkten Link ins Archiv. Den Artikel können Sie nur noch im Archiv finden: :

© Michael Hierner

© Michael Hierner

© Michael Hierner

Bosco Verticale

DATENBLATT

Architektur: Stefano Boeri Architetti (Stefano Boeri)
Bauherrschaft: HINES Italia Srl
Tragwerksplanung: Arup Italia s.r.l.
Fotografie: Michael Hierner, Matteo Rossi / ARTUR IMAGES, Iñigo Bujedo-Aguirre / ARTUR IMAGES

Funktion: Wohnbauten

Planung: 2006 - 2008
Ausführung: 2009 - 2014

WEITERE TEXTE

Grüner Höhenrausch in Mailand, Roman Hollenstein, Neue Zürcher Zeitung, Donnerstag, 9. Oktober 2014

© Michael Hierner

© Michael Hierner

© Michael Hierner

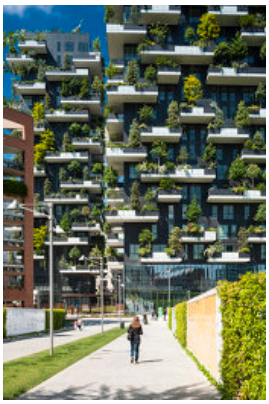

© Iñigo Bujedo-Aguirre / ARTUR IMAGES

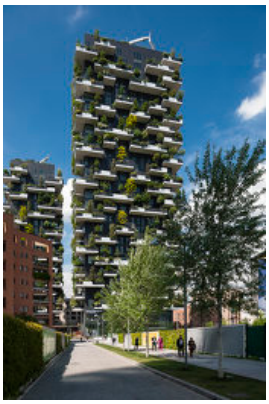

© Iñigo Bujedo-Aguirre / ARTUR IMAGES

© Iñigo Bujedo-Aguirre / ARTUR IMAGES

Bosco Verticale

© Matteo Rossi / ARTUR IMAGES

© Iñigo Bujedo-Aguirre / ARTUR IMAGES

© Matteo Rossi / ARTUR IMAGES

© Iñigo Bujedo-Aguirre / ARTUR IMAGES