© Margherita Spiluttini

Volksschule und Kindergarten - Zubau

Unterkolbnitz 1
9815 Kolbnitz, Österreich

ARCHITEKTUR
Gasparin & Meier

BAUHERRSCHAFT
Gemeinde Reisseck

TRAGWERKSPLANUNG
Gerhard Schimek

FERTIGSTELLUNG
1995

SAMMLUNG
Architektur Haus Kärnten

PUBLIKATIONSDATUM
21. November 2003

Das Konzept baut auf den Prämissen auf, die Dominanz des alten Schulhauses durch die neue Kubatur nicht zu schmälern, den das Schulareal querenden Fussweg zu erhalten, die Freiflächen durch die neue Sporthalle nicht zu vermindern.
Die Sanierung der Volksschule erfolgt in behutsamer Weise. Kindergarten und Direktion sind westseitig an sie angefügt.
Entlang einer „Gartenmauer“ - eine Brücke signalisiert den Kindergarteneingang - erreicht man die Schule. Alle an diese Nordwand angelagerten Räume (Direktion der Volksschule, Gruppenraum und zweigeschossige Halle des Kindergartens) sind gegen Süden und auf die markante Bergwelt hin ausgerichtet. Die verschiedenen Funktionsbereiche des Kindergartens, als differenzierte Baukörper ablesbar, sind südlich, der Topografie folgend, tiefer angeordnet.

Die im Norden an die Schule angefügte zweigeschossige Halle - „Fenster“ im Boden erhellen die darunterliegende Ebene- , spielt mit dem Thema Innenraum - Aussenraum, alt - neu. Entlang der gebogenen Nordwand dieser Halle wird der öffentliche Fussweg durch das Areal über eine Treppenabfolge von Ost nach West geführt, darunterliegend die Treppen zum Sporthallenniveau. Sporthalle und Nebenräume sind ins Gelände eingegraben, die natürliche Belichtung und Belüftung erfolgt von der Südseite her, bzw. bei der Sporthalle noch durch ein zusätzliches Oberlichtband. (Text: Architekt)

© Margherita Spiluttini

© Margherita Spiluttini

Volksschule und Kindergarten - Zubau

DATENBLATT

Architektur: Gasparin & Meier (Beny Meier, Sonja Gasparin)
Bauherrschaft: Gemeinde Reisseck
Tragwerksplanung: Gerhard Schimek
Fotografie: Margherita Spiluttini

Maßnahme: Erweiterung
Funktion: Bildung

Planung: 1991 - 1994
Ausführung: 1993 - 1995

PUBLIKATIONEN

Junge Architektur in Kärnten, Villach, 1996
Architektur Aktuell 193/194, Wien, 1996
AB, arhitektov bilten, Zs., Nr. 126-127, Ljubljana, 1995
In nextroom dokumentiert:
Otto Kapfinger: Neue Architektur in Kärnten / Nova arhitektura na Koroskem, Hrsg. Architektur Haus Kärnten, Verlag Anton Pustet, Salzburg 2005.

AUSZEICHNUNGEN

Kärntner Landesbaupreis 1996

Volksschule und Kindergarten - Zubau

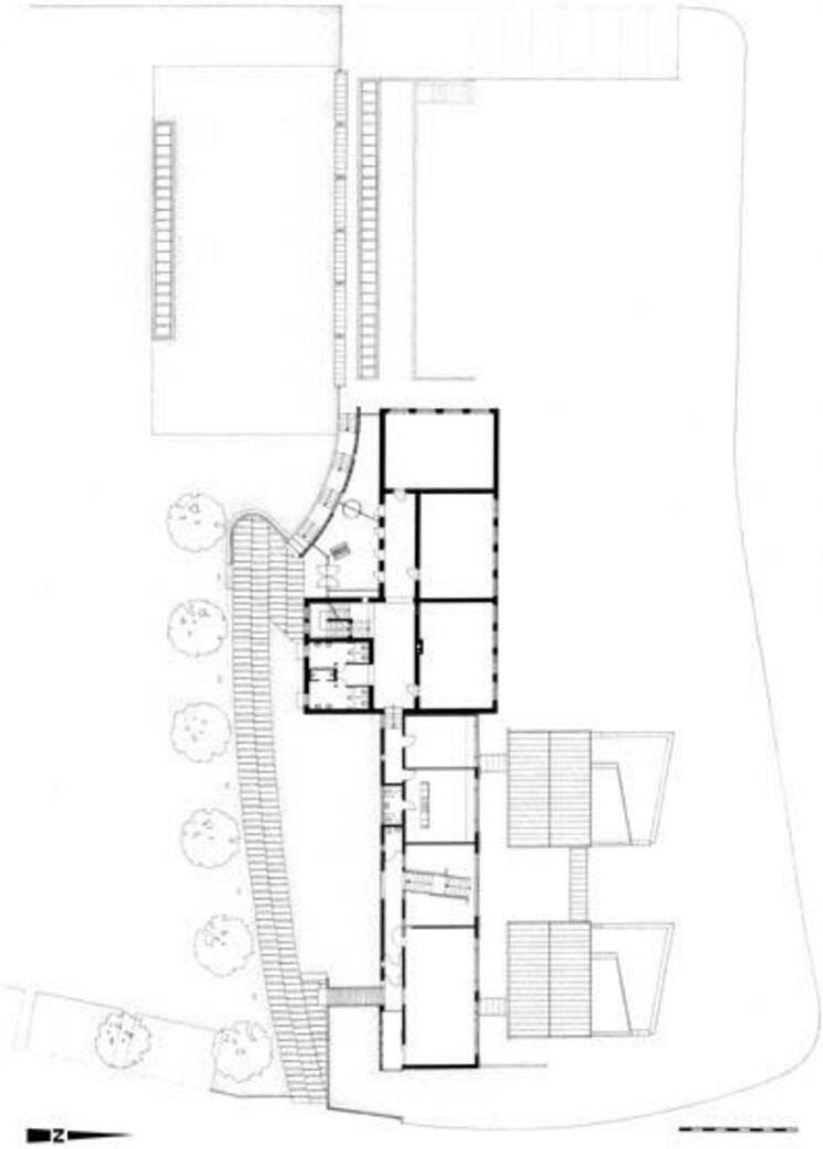

Grundriss