© Furrer Jud Architekten

Doppelkindergarten Käpfnach

Bergwerkstrasse 18
8810 Horgen, Schweiz

ARCHITEKTUR
Furrer Jud Architekten

BAUHERRSCHAFT
Liegenschaften- und Sportamt Gemeidne Horgen

TRAGWERKSPLANUNG
Flückiger + Bosshard AG

öRTLICHE BAUAUFSICHT
dierealisatorin.ch GmbH, Zürich

FERTIGSTELLUNG
2014

SAMMLUNG
newroom

PUBLIKATIONSDATUM
1. September 2017

Umbau und Erweiterung

Umsäumt von zwei- bis viergeschossigen Wohnbauten, zeichnet der eingeschossige Bestandesbau einen spezifischen Ort im Siedlungsgebiet aus. Leichte Niveauversätze im Innen- und Aussenraum reichern den Bau mit einer räumlichen Komplexität an und schaffen zwischen dem Garten und den Kindergarteneinheiten ein dialogisches Verhältnis. Diese Qualitäten wurden erkannt und weiterentwickelt.

Durch die Erweiterung mit zwei Gruppenräumen als Gartenzimmer wird die bestehende Bautypologie der Anlage gestärkt. Durch deren Setzung erfährt die südwestliche Gartenseite einen räumlichen Impuls der sich in einer ausgewogenen Abwicklung von ein- und ausstülpenden Gebäudevolumen manifestiert. Ein neues Vordach verbindet die Strasse mit dem bestehenden Haupteingang und bildet einen neuen Auftakt aus.

Die von Aussen gesamtheitlich aber differenziert gestaltete Anlage ist mit der inneren Logik der Raumabfolge kongruent. Dabei übernehmen auch die Anbauten das Prinzip der Dachvorsprünge. Alt und Neu werden nicht didaktisch abgebildet, sondern durch ein umlaufendes Kleid aus einer vertikalen Holzschalung zu einer Gesamtform verbunden. Diese reagiert durch ihre differenzierte Machart auf die situativen Bedingungen. Entgegen der wechselnden Holzfassade, verleiht der umlaufende Ortbetonsockel und Metall-Dachrand dem Gebäude den nötigen Halt und Ruhe am Ort. (Text: Architekten)

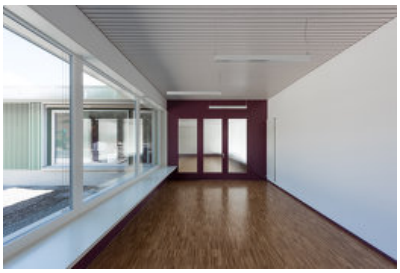

© Furrer Jud Architekten

© Furrer Jud Architekten

© Furrer Jud Architekten

Doppelkindergarten Käpfnach

DATENBLATT

Architektur: Furrer Jud Architekten (Patric Furrer, Andreas Jud)
Mitarbeit Architektur: Alexandra Martinec (Projektleitung)
Bauherrschaft: Liegenschaften- und Sportamt Gemeidne Horgen
Tragwerksplanung: Flückiger + Bosshard AG
örtliche Bauaufsicht: dierealisatorin.ch GmbH, Zürich

HLKS / Bauphysik: Hat 1-4 GmbH, Winterthur
Elektroplaner: Fintschi Powerengineering, Rüschlikon

Funktion: Bildung

Fertigstellung: 2014

© Furrer Jud Architekten

© Furrer Jud Architekten

Doppelkindergarten Käpfnach

Grundriss

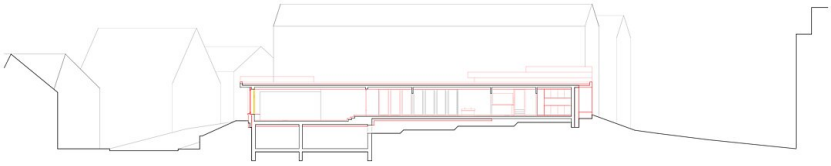

Längsschnitt

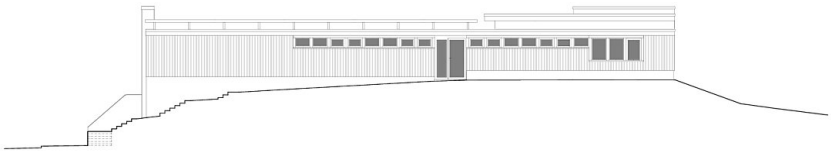

Fassade Nordost

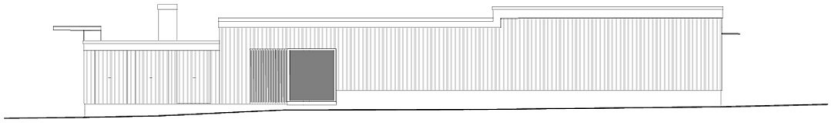

Fassade Nordwest

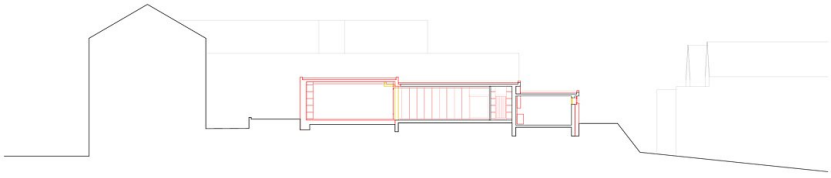

Querschnitt 1

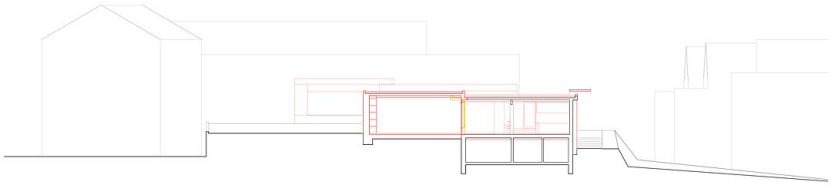

Doppelkindergarten Käpfnach

Querschnitt 2

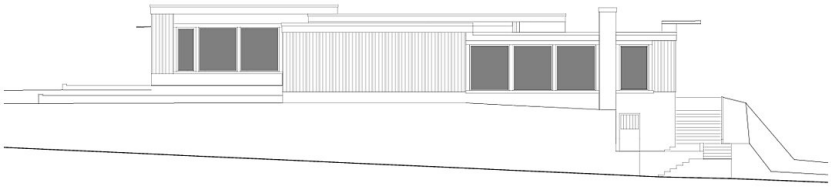

Fassade Südost

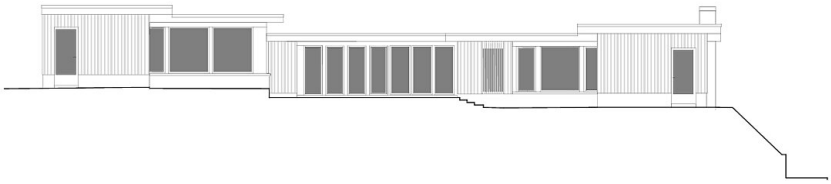

Fassade Südwest