© Nussbaumer Photography

Oeconomie-Gebäude Josef Weiss

Franz-Michael-Felder-Straße 5
6850 Dornbirn, Österreich

ARCHITEKTUR
Julia Kick

FERTIGSTELLUNG
2017

SAMMLUNG
Vorarlberger Architektur Institut

PUBLIKATIONSDATUM
15. Juli 2017

Vorarlberger Holzbaupreis 2017 | Sanierung

Das 1889 erbaute und 1997 unter Denkmalschutz gestellte Wirtschaftsgebäude, ursprünglich als Ergänzung zum Hotel und zur Weinkellerei Josef Weiss erstellt, darf auch nach seiner Umnutzung seine Form behalten und seine Geschichte weiter erzählen. Dies gelingt, weil mit viel Respekt und Feingefühl die neuen Räume eingebaut und materialisiert wurden. Es ist klar ablesbar, was alt ist und was neu dazugekommen und sich entsprechend untergeordnet hat. Trotzdem oder genau deshalb sind interessante Raumbeziehungen entstanden, die mit nutzungsoffenen Zwischenräumen ein loftartiges Wohnen und Arbeiten zulassen sowie intime Raumnischen bilden. Das durch die Fassadenöffnungen und Schlitze in der Schalung einfallende Tageslicht unterstützt dieses Raumgefühl auf sanfte Weise. (Text: Vorarlberger Holzbaupreis 2017 - Begründung der Jury)

© Nussbaumer Photography

© Nussbaumer Photography

© Nussbaumer Photography

Oeconomie-Gebäude Josef Weiss

DATENBLATT

Architektur: Julia Kick
Fotografie: Nussbaumer Photography

Statik: Bmst. DI (FH) Martin Fetz
Bauphysik: Gerhard Bohle

Funktion: Gemischte Nutzung

Ausführung: 01/2016 - 02/2017

Nutzfläche: 200 m²

NACHHALTIGKEIT

Energiesysteme:Gas-/Ölbrennwertkessel, Heizungsanlage aus biogenen Brennstoffen

AUSFüHRENDE FIRMEN:

Mayer Holzbau, Götzis; i+R Fensterbau, Lauterach;

PUBLIKATIONEN

Best of Austria, Architektur 2016_17, Hrsg. Architekturzentrum Wien, Park Books, Zürich 2018.

AUSZEICHNUNGEN

8. Vorarlberger Hypo-Bauherrenpreis 2020, Anerkennung
Constructive Alps 2020, Anerkennung
Vorarlberger Holzbaupreis 2017, Preisträger

© Nussbaumer Photography

© Nussbaumer Photography

Oeconomie-Gebäude Josef Weiss

Oeconomie-Gebäude Josef Weiss

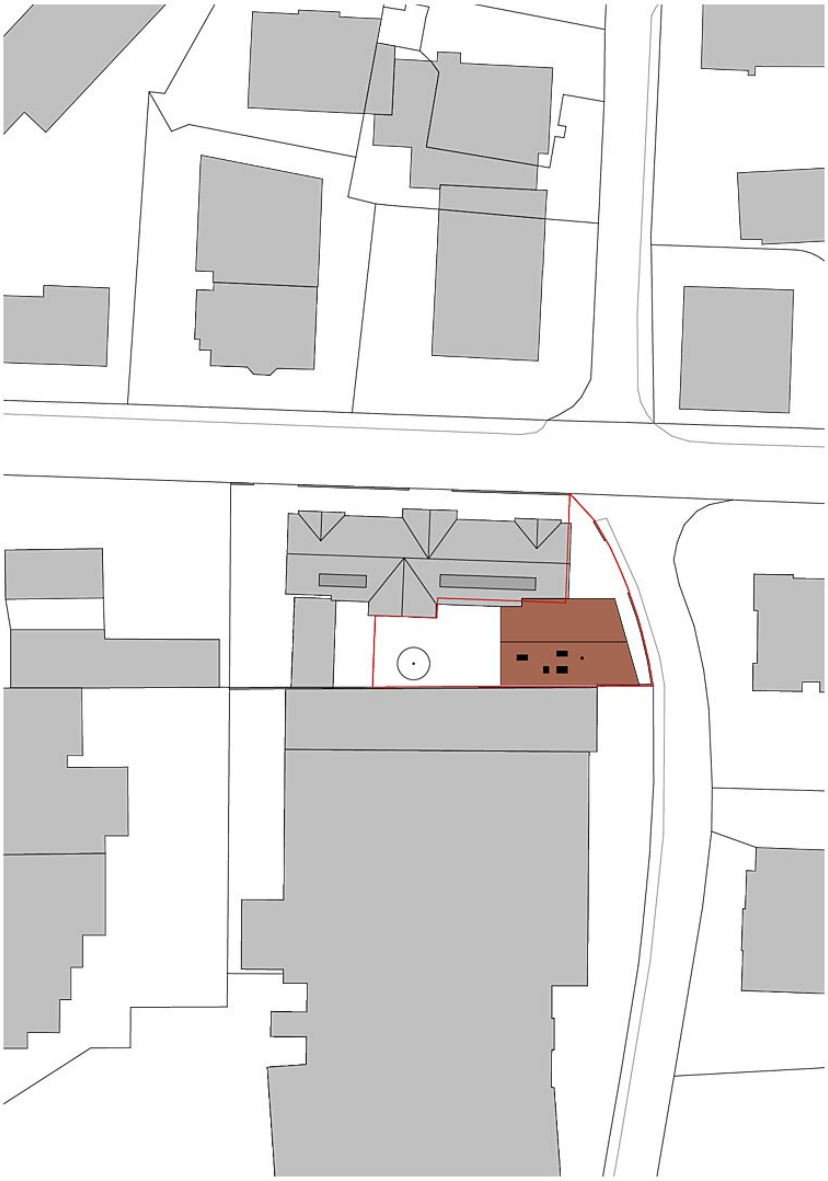

Lageplan

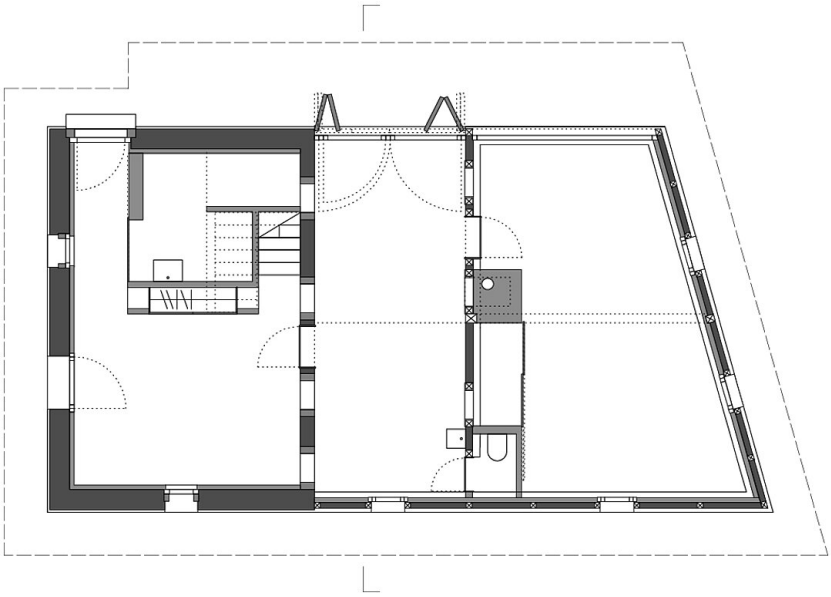

Grundriss EG

Oeconomie-Gebäude Josef Weiss

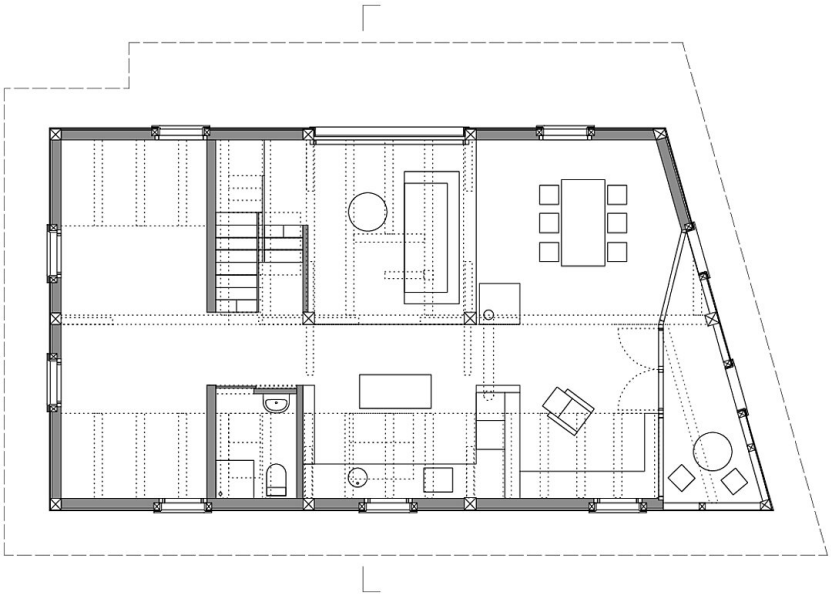

Grundriss OG1

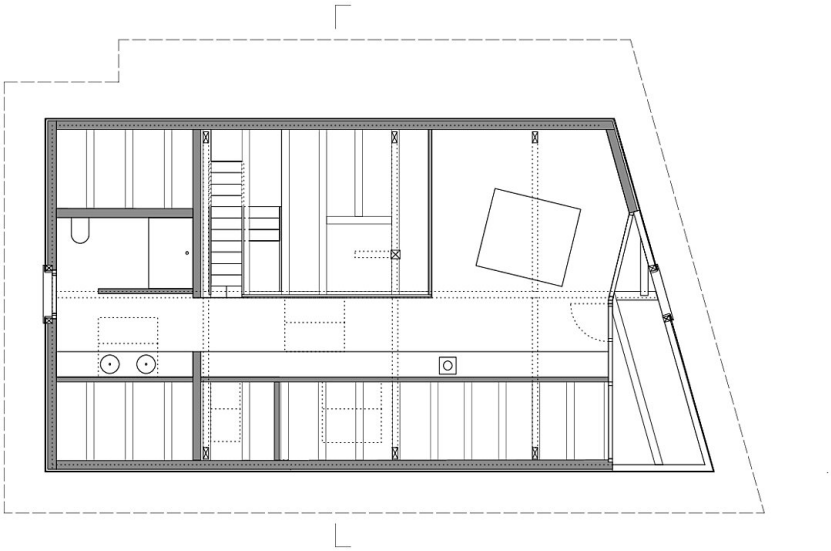

Grundriss OG2

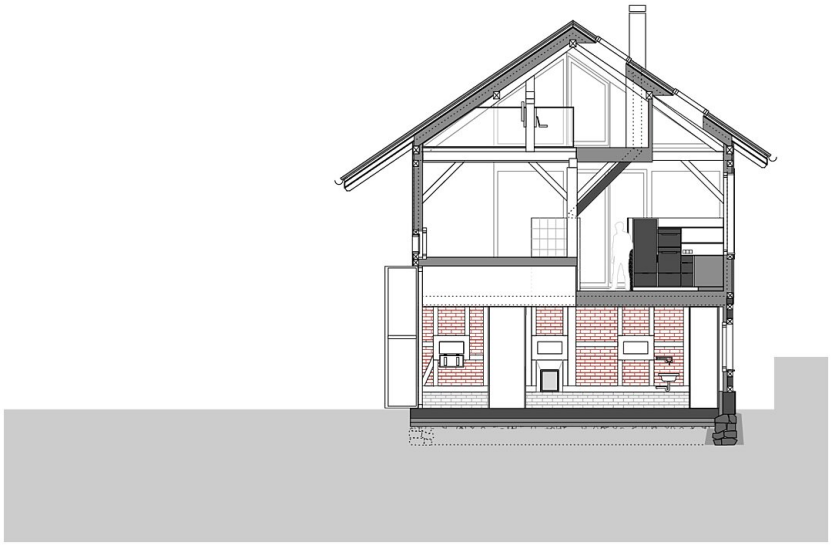

Schnitt