© Dominik Hennecke

VillaZ

Pamperlallee
9201 Krumpendorf, Österreich

ARCHITEKTUR
***platzhalter architektur**

TRAGWERKSPLANUNG
Herbert Wolfesberger

FERTIGSTELLUNG
2016

SAMMLUNG
newroom

PUBLIKATIONSDATUM
7. März 2018

„Der See, der See und der See“ sagen die Architekten, und die vielen Sichtbezüge im, um und durch das Haus zeigen, was sie meinen: Selbst noch im Liegen ist alles dem freien Blick auf das Wasser untergeordnet.

Der weiße Kubus strahlt in die Landschaft und vermittelt gleichzeitig Geborgenheit: Ein Steg führt zum Eingang und bildet die Begrenzung einer tieferliegenden, geschützten Grün- und Steinfläche, und auf der verglasten dreigeschoßigen Seeseite befinden sich vorgelagerte überdachte Terrassen, deren eine im ersten Stock sich durch blickdichte weiße Außenvorhänge abschirmen lässt; dazu umwickelt die „schraffierte“ Fassade das Gebäude mitsamt dem Dach wie eine Haut.

Der großzügige Hauptraum im Erdgeschoß wird in Ess- und Wohnbereich unterteilt von einer anthrazitfarbenen Multifunktionswand mit integriertem Kamin und TV, in dessen Bildschirm sich bei Tageslicht die Seelandschaft spiegelt – sodass selbst wer dem Wasser den Rücken kehren sollte, nicht auf den Seeblick verzichten muss. (Text: Regine Koth-Afzelius nach einem Text der Architekten)

© Dominik Hennecke

© Hertha Hurnaus

© Hertha Hurnaus

VillaZ

DATENBLATT

Architektur: *platzhalter architektur (Dominik Hennecke)
Tragwerksplanung: Herbert Wolfesberger
Fotografie: Hertha Hurnaus

Einreichplanung/Ausführungsplanung: Omansiek&Omansiek

Funktion: Einfamilienhaus

Planung: 2013 - 2016
Ausführung: 2015 - 2016

Nutzfläche: 300 m²

NACHHALTIGKEIT

Energiesysteme:Wärmepumpe
Materialwahl:Stahlbeton, Überwiegende Verwendung von HFKW-freien Dämmstoffen

AUSFüHRENDE FIRMEN:

Gartenbau: Teuffenbach Gartenservice GmbH, Steindorf am Ossiacher See
Verglasung: Fa Matauschek
Fassade/Dach: Eternit

© Hertha Hurnaus

© Hertha Hurnaus

© Hertha Hurnaus

© Hertha Hurnaus

© Hertha Hurnaus

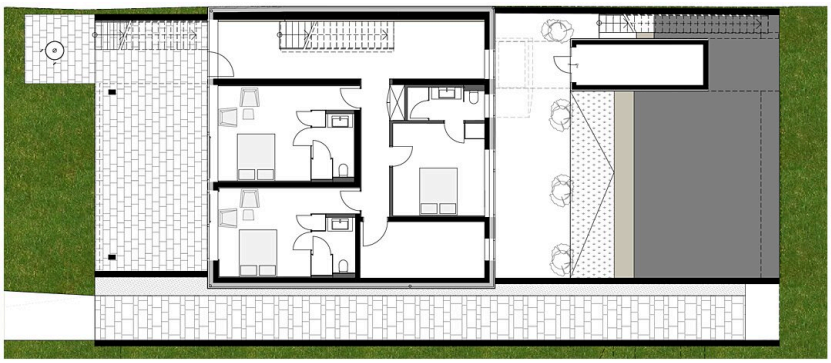

1:100 -1. Untergeschoss

VillaZ

Planunterlagen