© Peter Echt

# Raiffeisenbank Wels Süd

Pater-Bernhard-Rodlberger-Straße 25
4600 Wels, Österreich

ARCHITEKTUR
**Poppe*Prehal**

BAUHERRSCHAFT
**Raiffeisenbank Wels Süd**

TRAGWERKSPLANUNG
**KMP ZT - GmbH**

FERTIGSTELLUNG
**2014**

SAMMLUNG
**afo architekturforum oberösterreich**

PUBLIKATIONSDATUM
**5. März 2019**

Symbol das Wachstums im Inneren: die „Grüne Wand“. Die Einzigartigkeit des Baukörpers wurde in erster Linie über die Materialien gespielt. Der klare, übersichtlich strukturierte Kubus verfügt über eine bewegliche Metallfassade, die je nach Beschattungsbedarf komplett geöffnet bzw. geschlossen werden kann. Durch die Perforierung werden mannigfaltige Lichteffekte erzielt, gleichzeitig dienen die Lamellen als Sonnenschutz. Im vollständig geschlossenen Zustand der Fassade widerspiegelt das Bankgebäude die Sicherheit und Uneinnehmbarkeit eines Tresors. Großzügige Glasflächen im ebenerdigen Schalterbereich zeigen Transparenz und Offenheit. Reduktion von Form und Materialien wurde innen fortgesetzt: Holz, Schwarzstahl und Glas prägen das zeitgemäße Erscheinungsbild der drei übersichtlich gestalteten Stockwerke. (Text: Architekten)

© Peter Echt

© Peter Echt

© Peter Echt

DATENBLATT

Architektur: Poppe*Prehal (Helmut Poppe, Andreas Prehal)
Bauherrschaft: Raiffeisenbank Wels Süd
Tragwerksplanung: KMP ZT - GmbH
Fotografie: Peter Echt

Funktion: Banken und Börse

Ausführung: 2013 - 2014

Nutzfläche: 3.475 m²

AUSFüHRENDE FIRMEN:

Baufirma: Felbermayr Bau GmbH & Co KG, Wels

## Raiffeisenbank Wels Süd

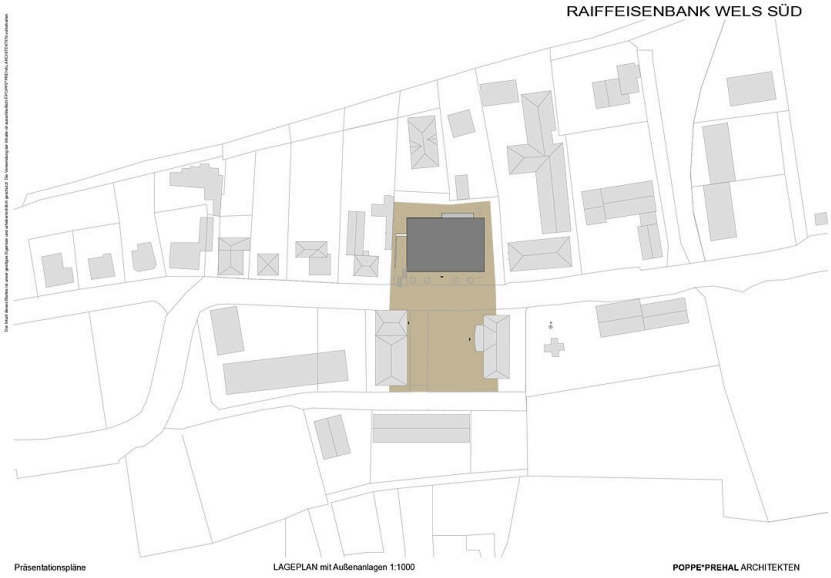


Lageplan mit Außenanlangen

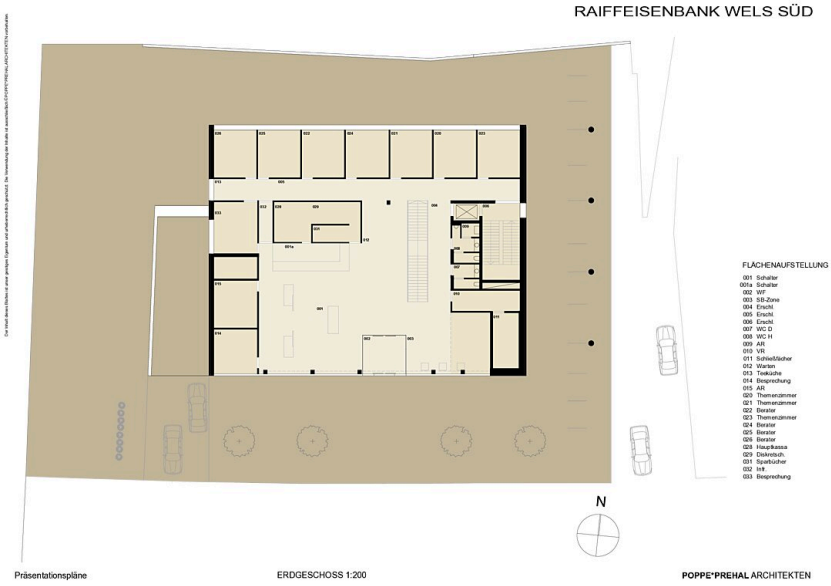


Grundriss EG

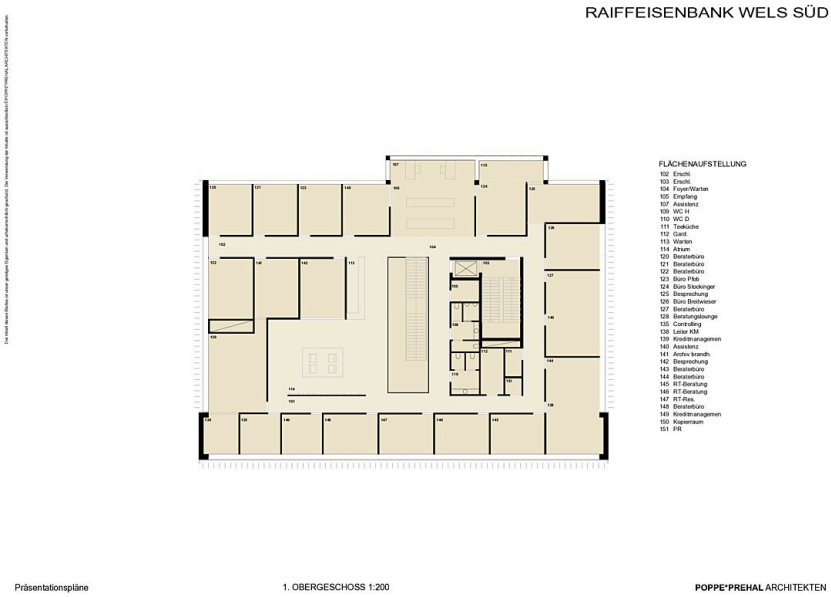


Grundriss OG1

RAIFFEISENBANK WELS SÜD

## Raiffeisenbank Wels Süd

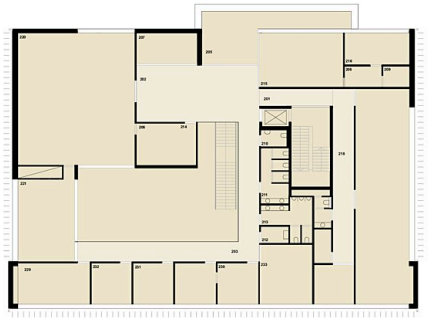

FLÄCHENAUFSTELLUNG
203 Erschl.
206 Stuhllager
207 Service
208 Erschl.
209 Dusche
210 WC BF
211 WC D
212 PR
213 WC H
214 Gard.
215 Sozialraum
216 Mitarbeiter
216 Reserve
218 Reserve
220 Saal
221 Besprechung
229 Revision
230 Leiter RW
231 RW
232 IR
233 Reserve
Podest 01 Podest 03

Präsentationspläne | 2. OBERGESCHOSS 1:200 | **POPPE*PREHAL** ARCHITEKTEN

Grundriss OG2

RAIFFEISENBANK WELS SÜD

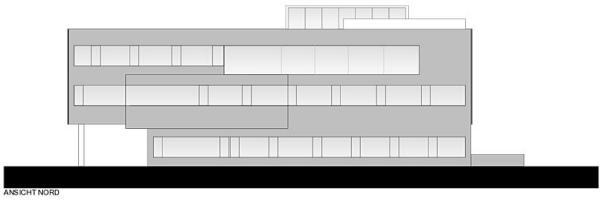

ANSICHT NORD

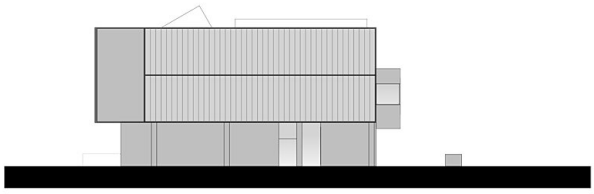

ANSICHT OST

Präsentationspläne | ANSICHTEN NORD / OST 1:200 | **POPPE*PREHAL** ARCHITEKTEN

Ansicht NO

RAIFFEISENBANK WELS SÜD

ANSICHT SÜD

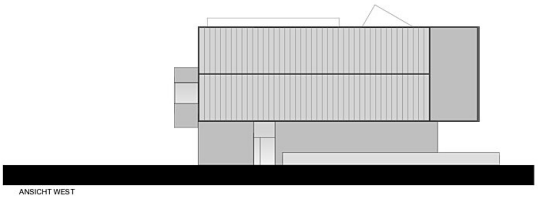

ANSICHT WEST

Präsentationspläne | ANSICHTEN SÜD / WEST 1:200 | **POPPE*PREHAL** ARCHITEKTEN

Ansicht SW