© Bruno Klomfar

Appartementhaus b3

Krustetten 24
3508 Paudorf, Österreich

ARCHITEKTUR
goebl architecture

FERTIGSTELLUNG
2015

SAMMLUNG
newroom

PUBLIKATIONSDATUM
1. Februar 2019

Mit dem Appartementhaus B3 wird für zwei Generationen einer kinderreichen Familie ein gemeinsamer Lebensraum geschaffen. Drei Appartements samt erforderlicher Nebenräume sowie ein gemeinsamer, großzügig angelegter Gemeinschaftsraum sind auf zwei Geschoßen untergebracht. Das Haus ist am Grundstück so positioniert, dass der Hof mit den bestehenden Nachbargebäuden, der von den Familien bereits gemeinsam als zentraler Aufenthaltsbereich im Freien genutzt wird, vergrößert und aufgewertet wird. Von den oberen Appartements überblickt man Krems, die Wachau und das Stift Göttweig. Der gemeinsame Wohnraum im Untergeschoß verschmilzt geradezu mit dem Garten und dem Naturpool, sodass das Wohnen eine Erweiterung im Außenraum findet. Das Untergeschoss, der Gebäudesockel, ist als Massivbau ausgeführt; darüber sitzt ein an zwei Seiten auskragender weißer Körper aus konstruktiven Holzelementen. Diesem Konzept folgt auch die Gestaltung der Innenräume: weiß getünchtes Sichtholz im Obergeschoß, weiß verputzte Wände im Untergeschoß. Als Fußboden konnte eine hellbeige PU-Beschichtung ausgeführt werden, die dem Haus eine sanfte, weiche Atmosphäre verleiht. (Text: Architekt)

© Bruno Klomfar

© Bruno Klomfar

© Bruno Klomfar

Appartementhaus b3

DATENBLATT

Architektur: goebl architecture (Lukas Göbl, Friedrich Göbl)
Mitarbeit Architektur: Oliver Ulrich, Alexander Enz
Fotografie: Bruno Klomfar

Funktion: Wohnbauten

Planung: 2012
Ausführung: 2014 - 2015

Nutzfläche: 220 m²
Bebaute Fläche: 94 m²

AUSFüHRENDE FIRMEN:

Baumeister: Schubrig GmbH

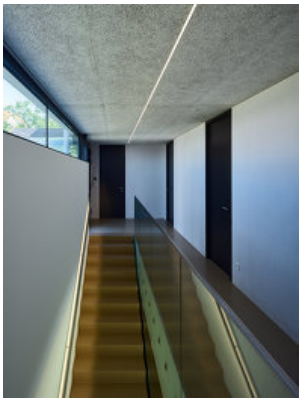

© Bruno Klomfar

© Bruno Klomfar

Appartementhaus b3

Lageplan

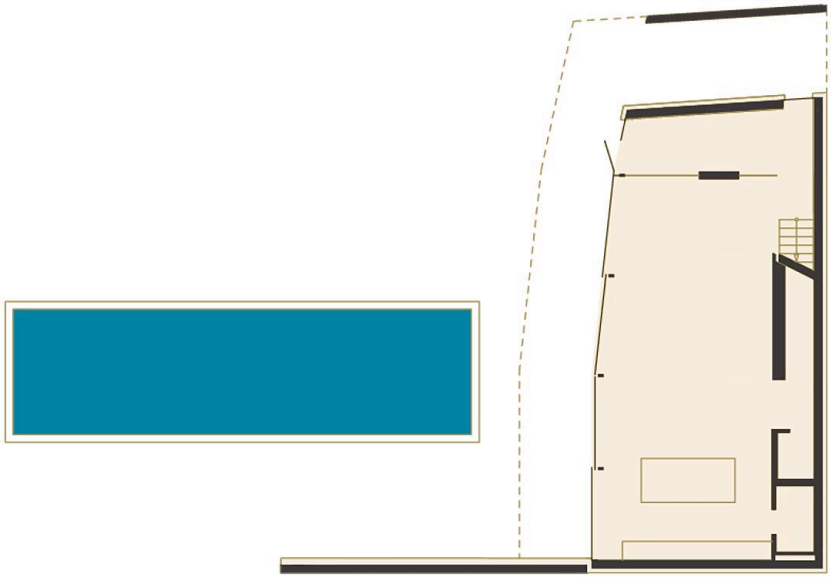

Grundriss EG

Appartementhaus b3

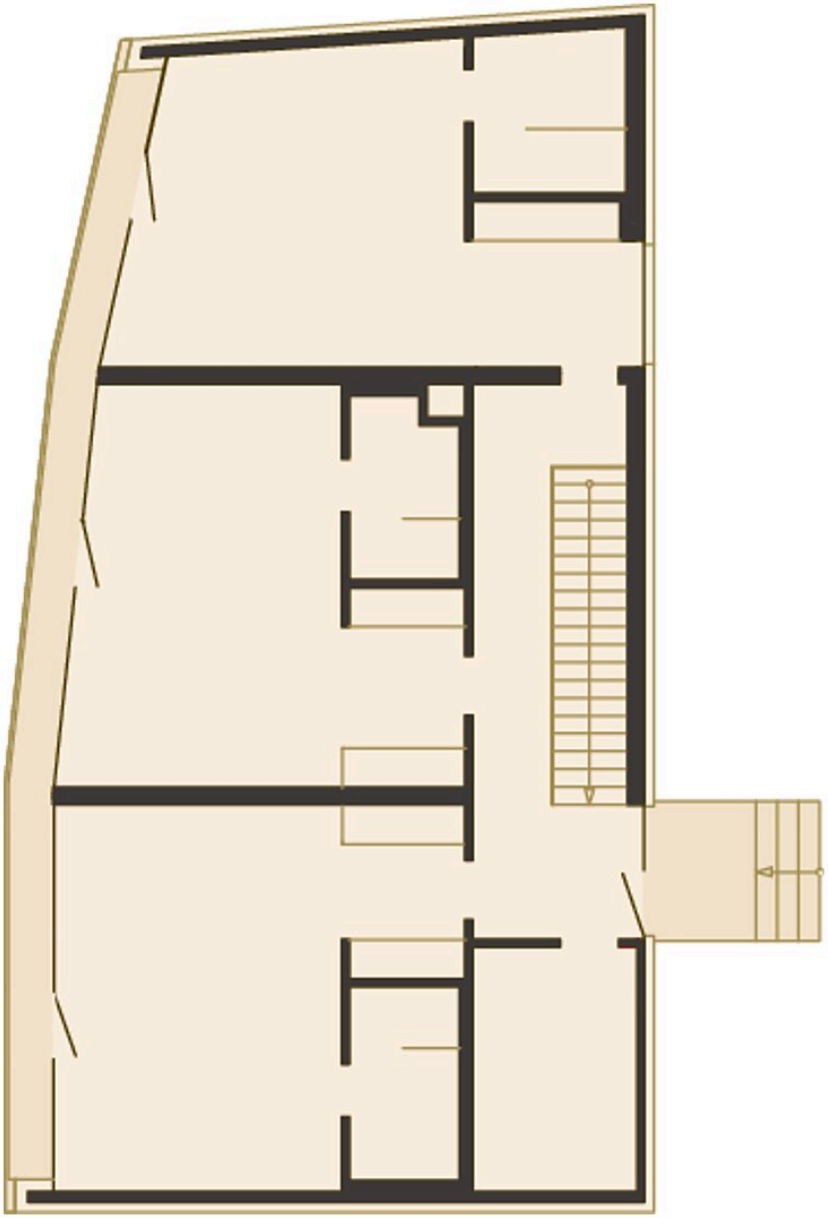

Grundriss OG

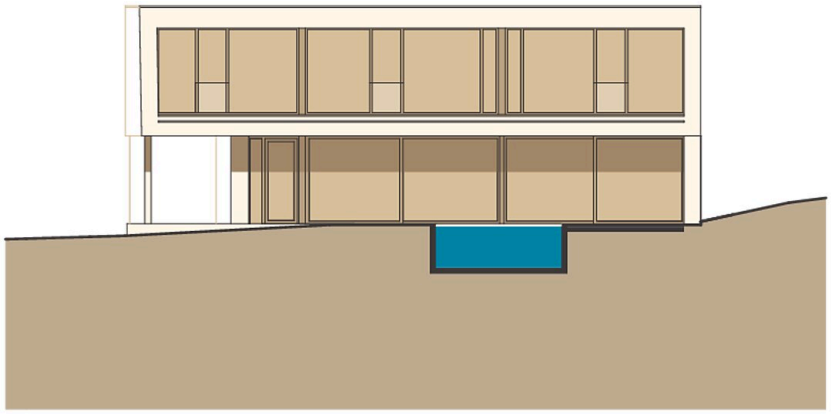

Ansicht

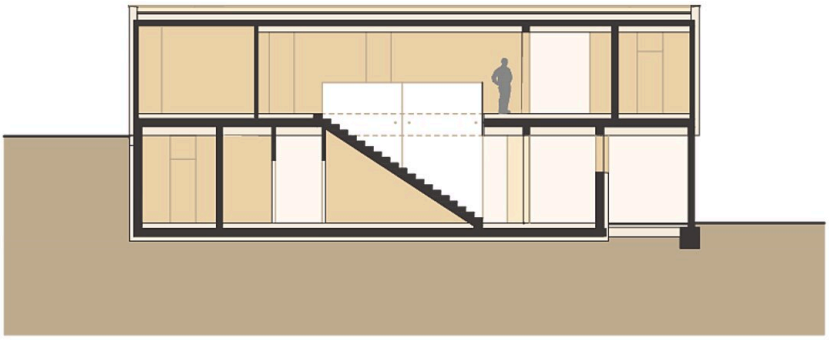

Appartementhaus b3

Schnitt