© Bernhard Fiedler

52 Kubik

Guntramsdorfer Straße 59
2340 Mödling, Österreich

Die Baumschule und Landschaftsgärtnerei Holzner realisiert ihr zweistöckiges Bürohaus in Holzmassivbauweise. „52 Kubik“ bezieht sich auf das verwendete Material. Angelegt im sternförmigen Grundriss funktioniert die Zonierung und Lichtführung sehr klar: An drei Seiten öffnet sich der Baukörper mit Fensterflächen, teilweise mit vorgelagertem Terrassen bzw. Balkonen, die sich ergebenden Zwickel sind im Obergeschoß mit vertikalen Holzlamellen und unten mit Spiegeln verkleidet. Es ergibt sich eine interessante Mischung von Entmaterialisierung und Vervielfachung des umgebenden, gestalteten Grüns. Auch im Inneren bleibt das Holz von Wand- und Deckenkonstruktion sichtbar. Einbaumöbel mit raumhohen Fronten und die Treppe, dem Knick der Baukörperform folgend, komplettieren das Bauwerk in handwerklicher Qualität. (Text: Martina Pfeifer Steiner)

ARCHITEKTUR
Atelier Haumer

BAUHERRSCHAFT
B&G Holzer Holzer

TRAGWERKSPLANUNG
Holzbau Franz Kreiseder GmbH

FERTIGSTELLUNG
2016

SAMMLUNG
newroom

PUBLIKATIONSDATUM
16. August 2019

© Bernhard Fiedler

© Bernhard Fiedler

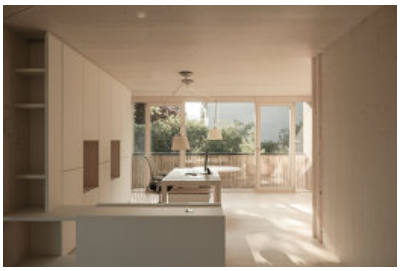

© Bernhard Fiedler

52 Kubik

DATENBLATT

Architektur: Atelier Haumer (Gerhard Haumer)
Mitarbeit Architektur: Jochen Kreuter, Sebastian Haumer
Bauherrschaft: B&G Holzer Holzer
Tragwerksplanung: Holzbau Franz Kreiseder GmbH
Fotografie: Bernhard Fiedler

Funktion: Büro und Verwaltung

Planung: 08/2015 - 10/2015
Ausführung: 02/2016 - 06/2016

Grundstücksfläche: 2.242 m²
Nutzfläche: 186 m²
Bebaute Fläche: 96 m²

NACHHALTIGKEIT

Energiesysteme:Wärmepumpe
Materialwahl:Holzbau, Überwiegende Verwendung von Dämmstoffen aus nachwachsenden Rohstoffen, Überwiegende Verwendung von HFKW-freien Dämmstoffen, Vermeidung von PVC für Fenster, Türen, Vermeidung von PVC im Innenausbau

AUSFüHRENDE FIRMEN:

Firma Gruber
Firma Kreiseder

PUBLIKATIONEN

Holzbau Austria, Holzmagazin, NÖ-Gestalten, ADMagazin, NÖN, dezeen.com

AUSZEICHNUNGEN

Holzbaupreis Niederösterreich 2018, Anerkennung

WEITERE TEXTE

Jurytext Holzbaupreis Niederösterreich 2018, newroom, Freitag, 16. März 2018

© Bernhard Fiedler

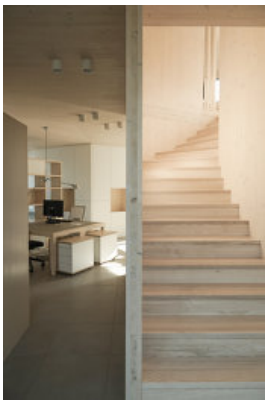

© Bernhard Fiedler

52 Kubik

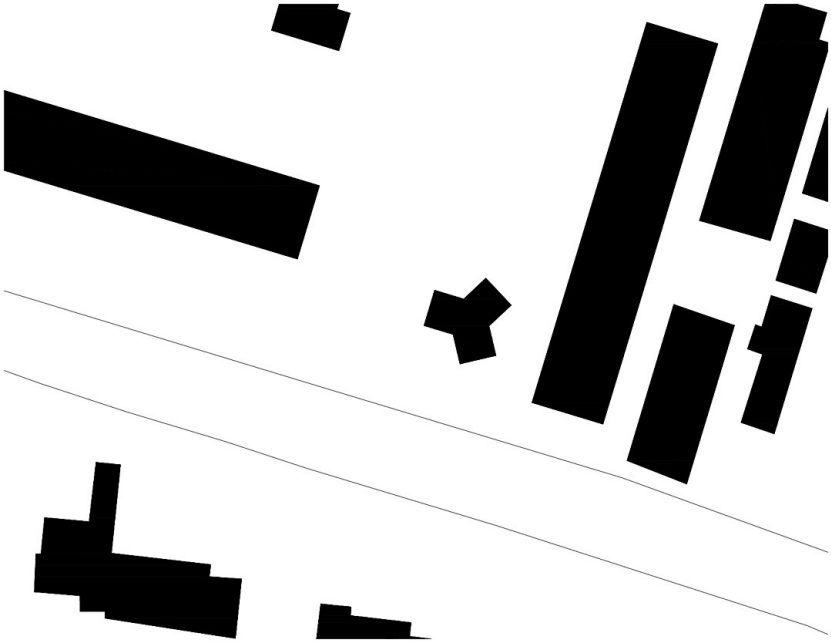

Lageplan

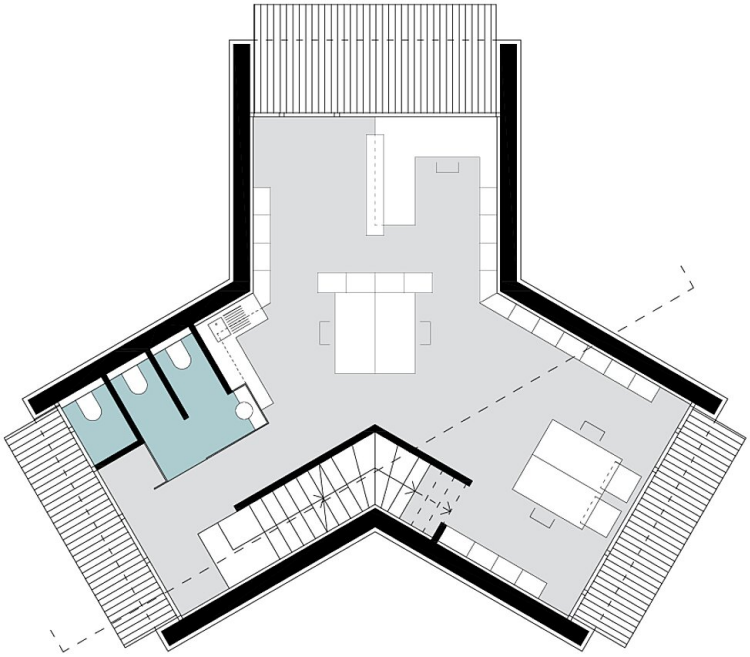

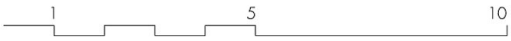

Grundriss EG

52 Kubik

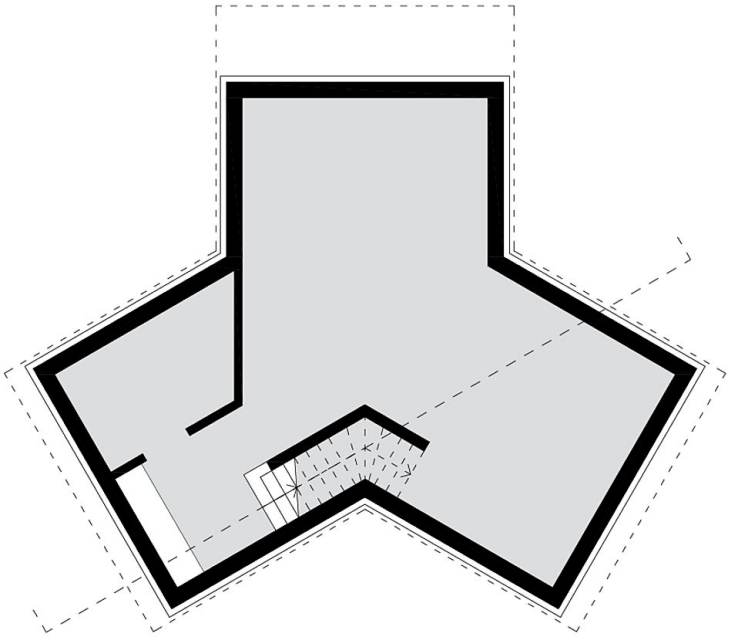

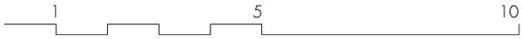

Grundriss KG

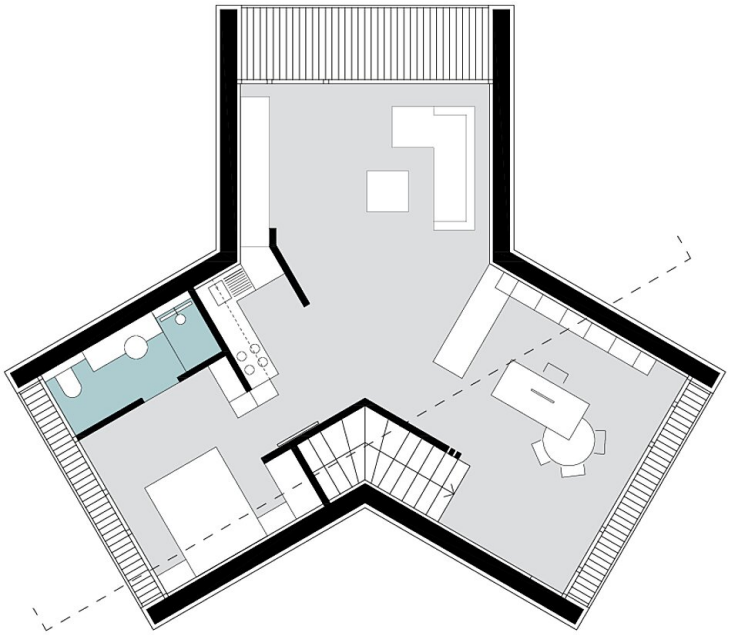

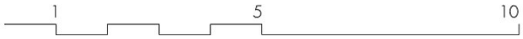

Grundriss OG

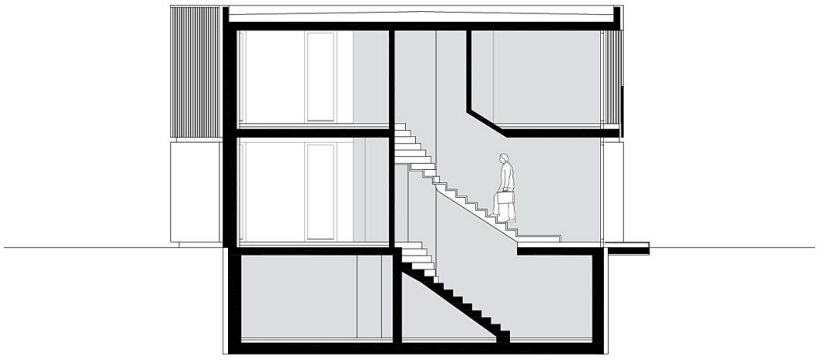

52 Kubik

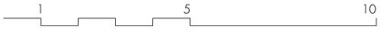

Schnitt