© Günter Richard Wett

Gemeindehaus Kaunertal

Feichten 141
6524 Kaunertal, Österreich

ARCHITEKTUR
Platter Häusler Architekten

BAUHERRSCHAFT
Gemeinde Kaunertal

TRAGWERKSPLANUNG
FS1 Fiedler Stöffler
BauBox ZT GmbH

ÖRTLICHE BAUAUFSICHT
STECON GmbH

FERTIGSTELLUNG
2018

SAMMLUNG
newroom

PUBLIKATIONSDATUM
19. September 2019

Nach einem ausführlichen Entscheidungsprozess wird das alte Gemeindehaus abgebrochen und mit einem Neubau ersetzt. Mitten im Ortskern entsteht durch das Abrücken an die äußere Grundstückskante eine bessere städtebauliche Situation – nämlich ein großzügiger Platz. Das Gemeindehaus bildet nun mit Kirche, Widum und Wirtshaus ein Ensemble.

Vielschichtige Funktionen sind unter dem skulptural geformten Satteldach untergebracht. Jede Öffnung, jeder Einschnitt hat seine Aufgabe, jeder Raum mit seiner Funktion wird aus der Kubatur „herausgeschnitzt“. Die Lärchenholz-Lamellen überziehen homogen die gesamte Fassade des Hauses, bilden die Untersichten und teilweise die Decken im Innenraum.

Konzeptionell gliedert sich das Gebäude in drei Ebenen: Das Untergeschoß mit seinem teilüberdachten Vorplatz dient den Vereinen als Werkraum und beinhaltet neben der Haustechnik auch den Chorproberaum, Lagerräume für Bäuerinnen, Schützen, Adventverein sowie den Skiclub. Die Zufahrt und Autoabstellplätze der Gemeindeverwaltung sind ebenfalls auf dieser Ebene situiert. Über eine Freitreppe erreicht man das Erdgeschoß und den Dorfplatz. Zu diesem öffnet sich der Sitzungssaal mit einem großen Fensterelement. Vom durchlässigen Foyer aus erreicht man über eine weitläufige Treppe die Gemeindeverwaltung im Obergeschoß.

Die Materialien: heller Terrazzoboden im Erdgeschoß – mit ähnlicher Farb- und Strukturwahl wie der Platz außen –, unbehandelte Weißtanne bei Böden, Täfer und Möbel, schwarzes Linoleum als Schreibtischmaterial, teilweise schwarzes MDF für die Möbel. Konstruktiv ist das Gebäude unterhalb des Straßenniveaus in Stahlbeton ausgeführt, alles andere in Holzbauweise. Die Decken der Lagerräume sind im Erdgeschoss ein befahrbarer Platz mit farbigem Asphalt. Auch hier gibt es wie beim Terrazzo im Inneren Zuschläge aus Kaunertaler Granit. (Text Architekt:innen, bearbeitet)

© Günter Richard Wett

© Günter Richard Wett

© Günter Richard Wett

Gemeindehaus Kaunertal

DATENBLATT

Architektur: Platter Häusler Architekten (Bettina Platter, Dominik Häusler)
Bauherrschaft: Gemeinde Kaunertal
Tragwerksplanung: FS1 Fiedler Stöffler (Michael Fiedler, Christian Stöffler), BauBox ZT GmbH
örtliche Bauaufsicht: STECON GmbH (Karl Stecher)
Fotografie: Günter Richard Wett

HSL Planung: TB Pregenzer KG, Hansjörg Pregenzer
Elektroplanung: TB.:S Elektrotechnik, Georg Schwienbacher
Energieausweis: Sonnitech.E.U, Markus Sonnweber
Akustikplanung: Euroakustik GmbH, Luca Marcona

Funktion: Büro und Verwaltung

Planung: 05/2017 - 12/2017
Ausführung: 03/2018 - 09/2018

Grundstücksfläche: 730 m²
Bruttogeschossfläche: 786 m²
Nutzfläche: 699 m²
Bebaute Fläche: 385 m²
Umbauter Raum: 2.744 m³
Baukosten: 1,9 Mio EUR

NACHHALTIGKEIT

Holz aus vorwiegender Baustoff für Konstruktion und Fassade

Heizwärmebedarf: 60 kWh/m²a (Energieausweis)
Energiesysteme:Heizungsanlage aus biogenen Brennstoffen
Materialwahl:Holzbau, Stahlbeton, Überwiegende Verwendung von Dämmstoffen aus nachwachsenden Rohstoffen, Vermeidung von PVC für Fenster, Türen, Vermeidung von PVC im Innenausbau

AUSFüHRENDE FIRMEN:

Holzbau: Plangger, Pfunds,

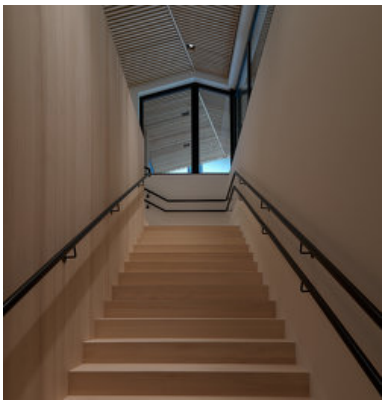
© Günter Richard Wett

© Günter Richard Wett

© Günter Richard Wett

Gemeindehaus Kaunertal

Baufirma: Hilti und Jehle, Ried im Oberinntal
Elektroarbeiten: Elektrotechnik Kalsberger, Prutz
Heizung und Sanitär: Luzian Bouvier Gmbh, Zams
Lüftungstechnik: Airtech GmbH, Landeck
Alu: Metallbau Muigg GmbH, Mühlbachl
Holzfenster, Verglasungen: Wendelin Krismer GmbH, Fiss
Aufzugsanlage: Kone AG, Innsbruck
Estricharbeiten: Fankhauser Estriche GesmbH, Kramsach
Bauspenglerarbeiten: Tollinger GmbH, Landeck
Schiebetüren: Fiegl & Spielberger GmbH, Innsbruck
Innenausbau: EWOS GmbH, Mals

© Günter Richard Wett

Gemeindehaus Kaunertal

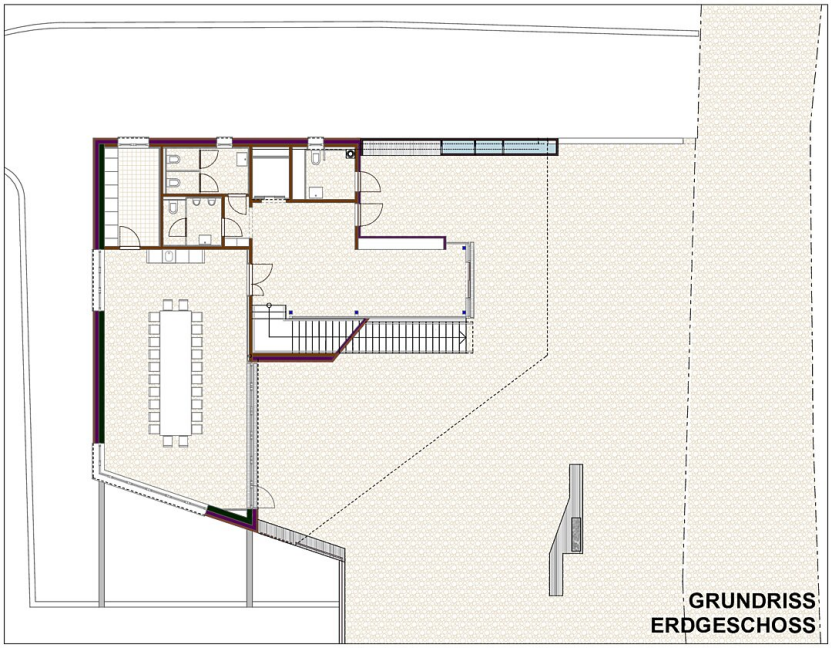

Grundriss EG

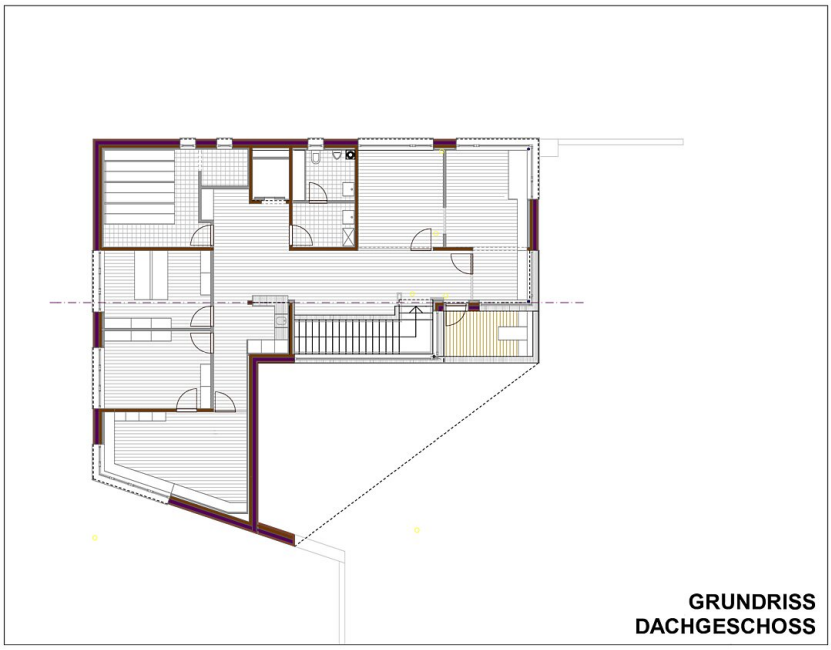

Grundriss OG

Gemeindehaus Kaunertal

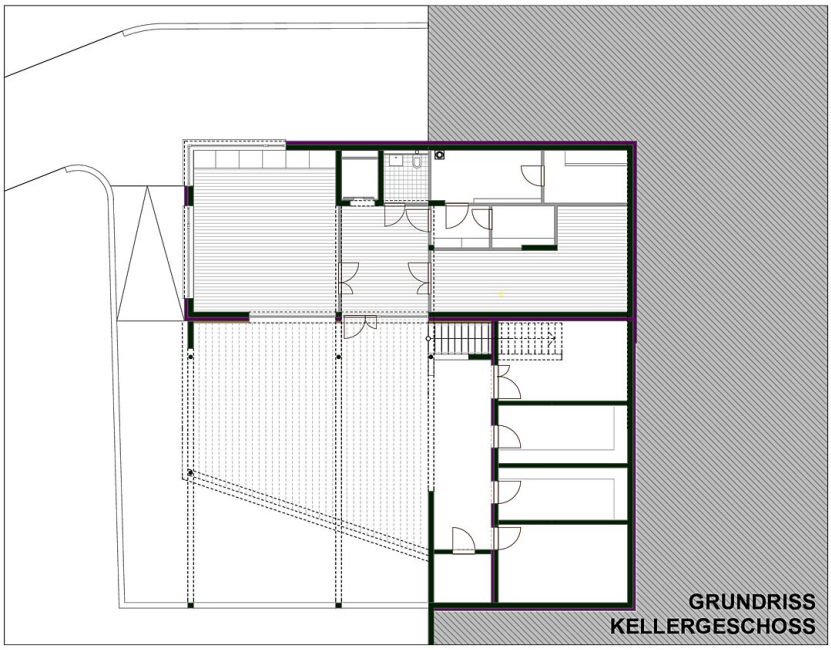

Grundriss UG

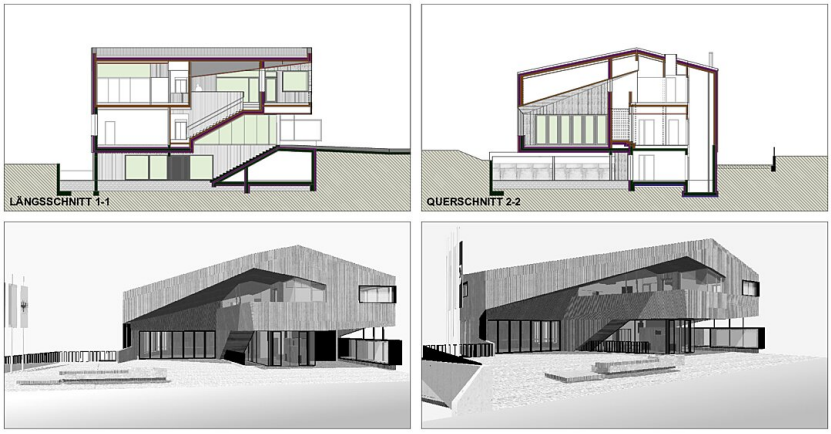

Schnitte

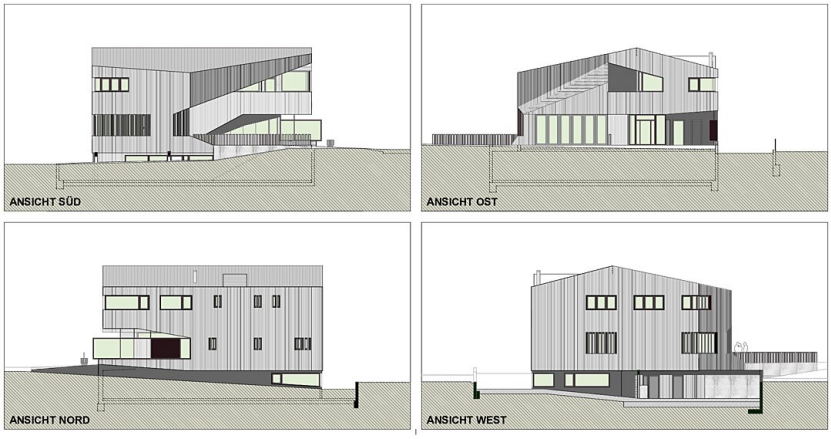

Ansichten