



© Norman Radon

## Uf dr Säogo

Oberdorf  
6874 Bizau, Österreich

ARCHITEKTUR

**Johannes Kaufmann Architektur**

BAUHERRSCHAFT

**Kaufmann Liegenschaftsprojekte GmbH**

TRAGWERKSPLANUNG

**merz kley partner**

**Mader & Flatz**

FERTIGSTELLUNG

**2017**

SAMMLUNG

**Vorarlberger Architektur Institut**

PUBLIKATIONSdatum

**6. Juli 2019**

### Preisträger Vorarlberger Holzbaupreis 2019

Eindrucksvoll ist beim Ankommen die spürbar gute Einbettung in die örtliche Körnung. Sowohl in der Geschossigkeit als auch in der Dachform und Materialität ist dieses Projekt eine maßstäbliche Wohltat.

Man wünscht sich mehr dieser vorbildlichen Mehrfamilienhauslösungen, die in vielen Vorarlberger Orten zur allgemein gewünschten sanften Verdichtung beitragen würden. Nachdem Architekten und Zimmerleute zeigen, wie es geht, liegt es nun an der Politik und den Investoren weitere Schritte in diese Richtung zu setzen. (Vorarlberger Holzbaupreis 2019 - Begründung der Jury)



© Norman Radon



© Norman Radon

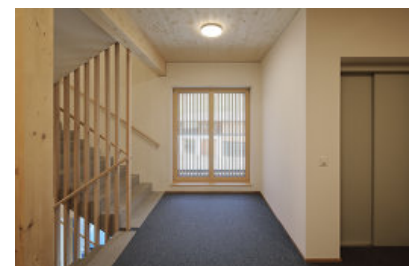

© Norman Radon

## Uf dr Säogo

## DATENBLATT

Architektur: Johannes Kaufmann Architektur (Johannes Kaufmann)  
 Bauherrschaft: Kaufmann Liegenschaftsprojekte GmbH  
 Tragwerksplanung: merz kley partner (Konrad Merz, Gordian Kley), Mader & Flatz  
 (Ernst Mader, Markus Flatz)  
 Fotografie: Norman Radon

Funktion: Gemischte Nutzung

Planung: 01/2015 - 03/2017  
 Ausführung: 06/2016 - 06/2017

Grundstücksfläche: 3.018 m<sup>2</sup>  
 Nutzfläche: 3.923 m<sup>2</sup>  
 Bebaute Fläche: 1.123 m<sup>2</sup>  
 Umbauter Raum: 15.558 m<sup>3</sup>

## NACHHALTIGKEIT

Materialwahl: Holzbau, Mischbau

## AUSFÜHRENDE FIRMEN:

Holzbau: kaufmann Zimmerei und Tischlerei GmbH, 6870 Reuthe  
 Baumeister: Reich Bau GmbH  
 Fenster: Wälderfenster, Bizau  
 Dachdecker/Spengler: Robert Lang, Bizau  
 Innentreppen + Geländer: Gerhard Berchtold GmbH, Schwarzenberg  
 Elektro: Meusbürger Fidel GmbH, Bezau

## PUBLIKATIONEN

,

## AUSZEICHNUNGEN

Vorarlberger Holzbaupreis 2019, Preisträger



© Norman Radon



© Norman Radon

Uf dr Säogo

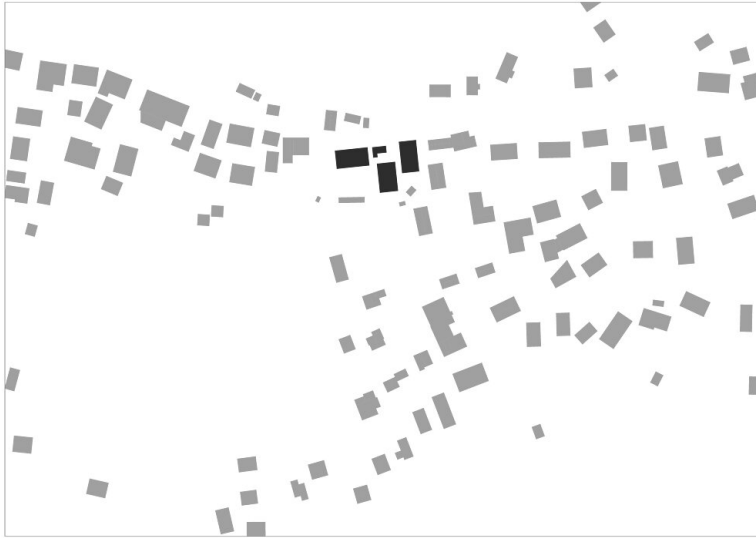

① SCHWARZPLAN 1:1/1:200

Lageplan



① GRUNDRISS DRUCKESCHICHTS 1/1:200

Grundriss EG



① GRUNDRISS OBERGESCHOSS 1/1:200

Grundriss OG1



Uf dr Säogo

GRUNDRISS OBERGESCHOSS 2 MF-200

Grundriss OG2



GRUNDRISS OBERGESCHOSS 2 GALERIE MF-200

Grundriss DG

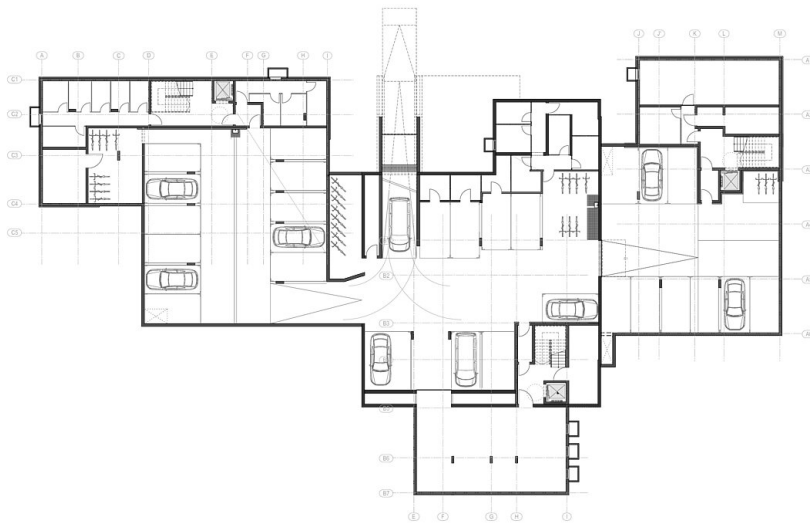

GRUNDRISS UNTERGESCHOSS MF-200

Grundriss UG