© Stefan Öhlinger

Sicherheitszentrum Bad Goisern

Hofrat-Rennerweg 2a
4822 Bad Goisern am Hallstättersee, Österreich

ARCHITEKTUR
kefer | wagner

BAUHERRSCHAFT
Marktgemeinde Bad Goisern

TRAGWERKSPLANUNG
Amiko Bau Consult

FERTIGSTELLUNG
2017

SAMMLUNG
newroom

PUBLIKATIONSDATUM
20. Mai 2020

Die Errichtung eines Sicherheitszentrums in Bad Goisern a.H. basiert auf der Idee der Zusammenlegung der freiwilligen Helferorganisationen Bergrettung, Feuerwehr und Wasserrettung. Mit einer damit verbundenen Bündelung der Kräfte und einer sinnvollen gemeinsamen Nutzung des Gebäudes kann ein eigenständiges Arbeiten gewährleistet und einer unnötigen Raum-, Platz- und Energieverschwendung entgegen gewirkt werden. Ein Neubau garantiert ein Arbeiten auf dem derzeitigen Stand der Technik und ermöglicht die Optimierung der erforderlichen Raumaufteilung. (Text: Architekten)

© Stefan Öhlinger

© Stefan Öhlinger

© Stefan Öhlinger

Sicherheitszentrum Bad Goisern

DATENBLATT

Architektur: kefer | wagner (Armin Leopold Kefer, Bernhard Wagner)
Bauherrschaft: Marktgemeinde Bad Goisern
Tragwerksplanung: Amiko Bau Consult

TGA: Bauklimatik GmbH
Wasserrecht: Dieter Putz
Geologie: Moser/Jaritz Ziviltechniker GmbH

Funktion: Sonderbauten

Ausführung: 05/2016 - 09/2017

Grundstücksfläche: 3.895 m²
Bruttogeschossfläche: 1.096 m²
Nutzfläche: 1.206 m²
Bebaute Fläche: 986 m²
Umbauter Raum: 7.467 m³
Baukosten: 2,3 Mio EUR

NACHHALTIGKEIT

Betonkernaktivierung in den Fahrzeughallen
Fassadendämmung mit Mineralwolle und Lärchenverschalung

Heizwärmebedarf: 13,4 kWh/m²a (Energieausweis)
Endenergiebedarf: 114,7 kWh/m²a (Energieausweis)
Primärenergiebedarf: 242,1 kWh/m²a (Energieausweis)
Außeninduzierter Kühlbedarf: 18,3 kWh/m²a (Energieausweis)
Energiesysteme:Fernwärme, Lüftungsanlage mit Wärmerückgewinnung
Materialwahl:Mischbau, Überwiegende Verwendung von HFKW-freien Dämmstoffen, Vermeidung von PVC im Innenausbau

AUSFüHRENDE FIRMEN:

Tiefengründung: Keller Grundbau GmbH; Baumeister: Kieninger GmbH; Zimmerer: Kieninger GmbH; HKLS: Instec Installationstechnik GmbH; HTE: Hager KG DDSP Berner Dach-Fassade GmbH; Schlosser Innentüren Stahl: Brandauer GmbH; Fliesen:

© Stefan Öhlinger

Hubner & Kefer; Bodenleger: Fox Holz GmbH; Fenster Außentüren: Wieder GmbH; Maler: Martin Neureiter Ges.m.b. H.; Möblierung: Wiesner-Hager Möbel GmbH; Tischler: Brader wohnen-tischlerei GmbH; Tischler: Tischlerei Stieger GmbH; Mobile Trennwand: DORMA Hüppe Austria GmbH; Glastrennwand: Streiter GmbH; Tore: HG-Metallservice GmbH; Trockenbau: Reichl Gerhard GmbH; Funk/EDV: Zehetner Elektronik GmbH; Bodenbeschichtungen: RexhajFloor GmbH

PUBLIKATIONEN

Regionale Tageszeitungen

Sicherheitszentrum Bad Goisern

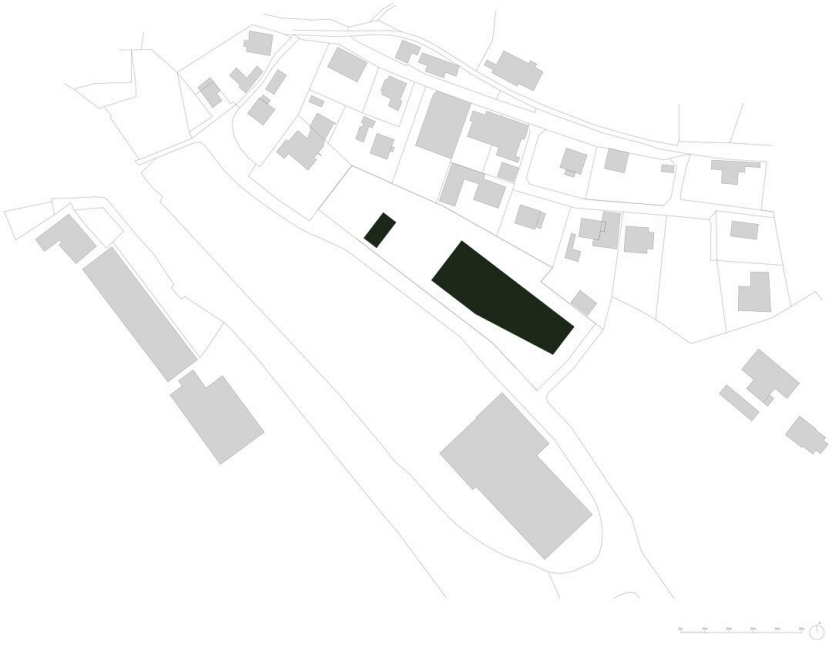

Lageplan

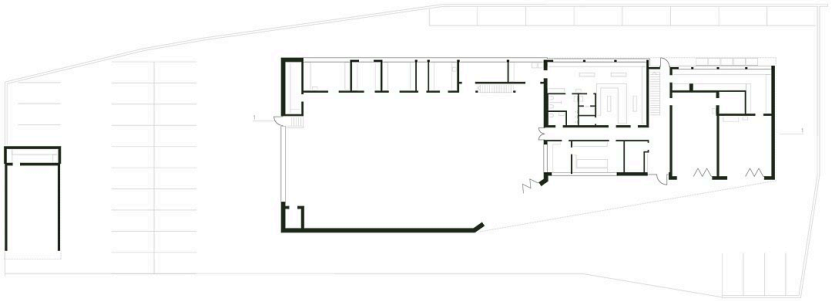

Grundriss EG

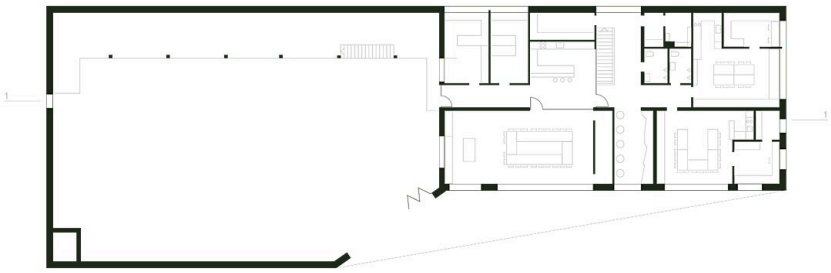

Grundriss OG

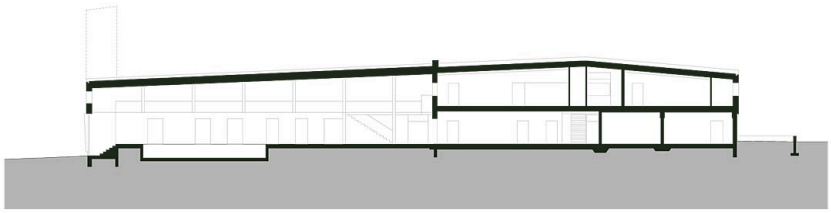

Schnitt