© Kurt Hörbst

Raiffeisenbank Freistadt, Um- und Zubau

Linzer Straße 15
4240 Freistadt Freistadt, Österreich

ARCHITEKTUR
pointner | pointner Architekten

BAUHERRSCHAFT
Raiffeisenbank Region Freistadt

TRAGWERKSPLANUNG
Triax Ziviltechniker GmbH

LANDSCHAFTSARCHITEKTUR
Wagner & Weitlaner WasserWerkstatt OG

KUNST AM BAU
Kurt Hörbst
Peter Kuba

FERTIGSTELLUNG
2019

SAMMLUNG
afo architekturforum oberösterreich

PUBLIKATIONSDATUM
17. Februar 2021

Ein neues, modernes Bankkonzept erforderte die umfassende Umstrukturierung und bauliche Erneuerung des gesamten Bankgebäudes aus den 1990er Jahren. Das äußere Erscheinungsbild wurde überarbeitet, die innere Struktur vollständig neu organisiert, ein Veranstaltungssaal zugebaut. Der Bankeingang wurde auf den neuen, großzügigen Vorplatz an der Linzerstraße verlegt. Im Inneren orientieren sich sämtliche Räumlichkeiten – Kundenberatungs-, Besprechungs- und Arbeitsräume – auf die zentrale Empfangshalle. Die neu gestaltete, offene Stiege ins Obergeschoß verbindet die beiden Ebenen der Bank. Helle Eichenholzoberflächen vermitteln Wärme und Eleganz. Den einzelnen Räumen zugeordnete, raumhohe Fotomotive des Fotografen Kurt Hörbst stellen unverwechselbare Bezüge zu den umliegenden Bankfilialen der Region her.

Über dem Parkdeck im ersten Obergeschoß wurde ein Veranstaltungssaal in Holzbauweise errichtet. Er ist über eine verglaste Brücke im zweiten Obergeschoß direkt mit dem Bestand verbunden. Die vielfältige, multifunktionale Nutzbarkeit des Saals bedeutet eine wichtige Erweiterung des räumlichen Angebots für die Bank und ihre Kundschaft. Der aufgeständerte Baukörper schafft zugleich witterungsgeschützte Stellplätze am Parkdeck. Eine Photovoltaikanlage am Dach des Saals versorgt das Haus mit Sonnenenergie.

Die schimmernde, zweigeschoßige Metallfassade zur Linzerstraße transportiert das neue Bankkonzept optisch wirksam in den Außenraum. Bewegliche Falt- und Schiebeelemente vor den Fenstern sorgen für eine abwechslungsreiche, sich permanent verändernde Fassadenstruktur, die die rege Betriebsamkeit im Inneren der Bank nach außen trägt. Das hinterleuchtete, über Eck geführte Logo der Bank von drei Metern Höhe sorgt für entsprechenden Wiedererkennungswert. (Text: Architekten, bearbeitet)

© Kurt Hörbst

© Kurt Hörbst

© Kurt Hörbst

Raiffeisenbank Freistadt, Um- und Zubau

DATENBLATT

Architektur: pointner | pointner Architekten (Helmut Pointner, Herbert Pointner)
Bauherrschaft: Raiffeisenbank Region Freistadt
Tragwerksplanung: Triax Ziviltechniker GmbH
Landschaftsarchitektur: Wagner & Weitlaner WasserWerkstatt OG
Kunst am Bau: Kurt Hörbst, Peter Kuba
Fotografie: Kurt Hörbst

Bauphysik: Christian Walchshofer, Altenberg bei Linz
E+HKLS Planung: TB Freunschlag, Freistadt
Baustellenkoordination: Neunteufel Bau KG, Sandl

Maßnahme: Erweiterung
Funktion: Banken und Börse

Planung: 2015 - 2018
Ausführung: 2017 - 2019

Grundstücksfläche: 1.314 m²
Bruttogeschossfläche: 1.860 m²
Nutzfläche: 1.025 m²

NACHHALTIGKEIT

Der neue Veranstaltungssaal wurde als Holzkonstruktion realisiert und mit einer Photovoltaikanlage am Dach ausgestattet.

Heizwärmebedarf: 16,3 kWh/m³a (Energieausweis)
Endenergiebedarf: 193,1 kWh/m³a (Energieausweis)
Primärenergiebedarf: 190,6 kWh/m³a (Energieausweis)
Außeninduzierter Kühlbedarf: 1,0 kWh/m³a (Energieausweis)
Energiesysteme:Lüftungsanlage mit Wärmerückgewinnung, Photovoltaik, Wärmepumpe
Materialwahl:Holzbau, Mischbau, Vermeidung von PVC für Fenster, Türen

AUSFüHRENDE FIRMEN:

Baumeister: Holzhaider, St. Oswald; Holzbau/ Dachdecker/ Fassade: Kapl; Bau

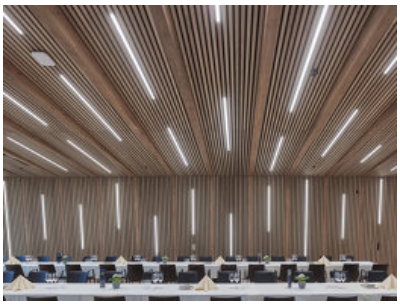
© Kurt Hörbst

© Kurt Hörbst

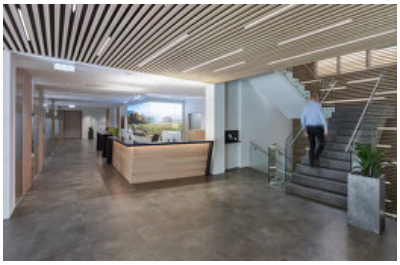
© Kurt Hörbst

GmbH, Bad Leonfelden; Glasfassade/ Schlosser: Metallbau OYRER, Gallneukirchen; Elektro: Pachner, Freistadt; HKLS: Biebl, Freistadt; Maler: Pils, Freistadt; Glaser: Spielberger, Freistadt; Fliesen: Christof, Freistadt

WEITERE TEXTE

Was so golden glänzt, Romana Ring, Spectrum, Freitag, 13. November 2020

© Kurt Hörbst

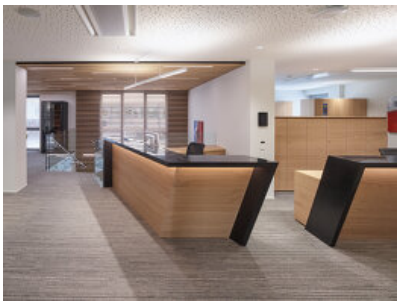

© Kurt Hörbst

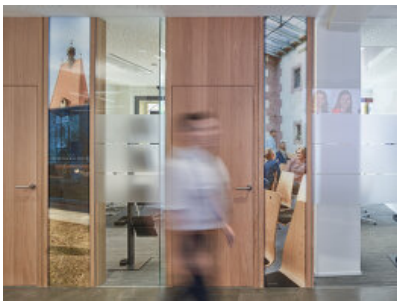

© Kurt Hörbst

© Kurt Hörbst

Raiffeisenbank Freistadt, Um- und Zubau

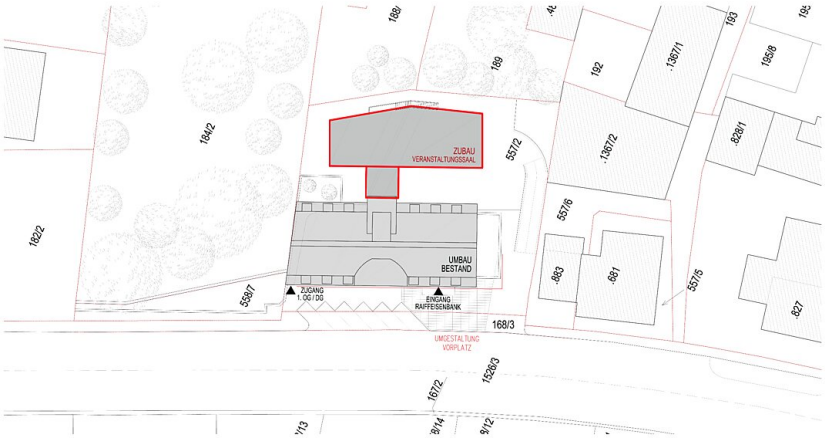

Lageplan

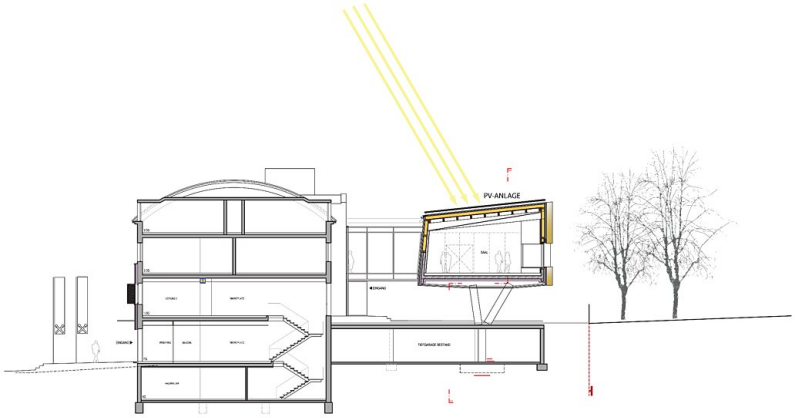

Schnitt AA

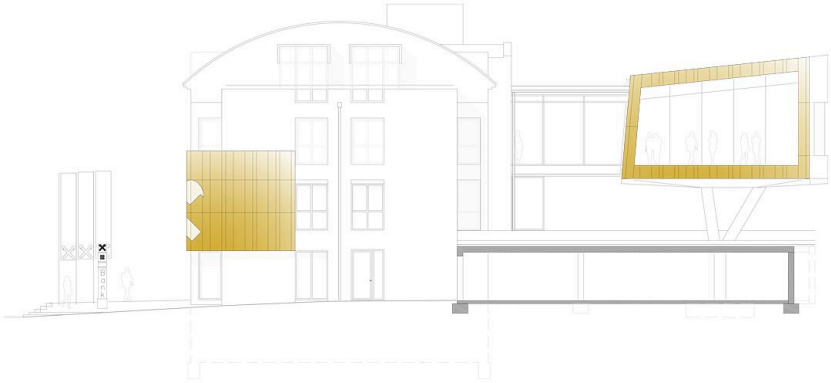

Ansicht Seite

Raiffeisenbank Freistadt, Um- und Zubau

Ansicht Süd