© David Schreyer

Haus Großenbündt

Großenbündt 147
6952 Hittisau, Österreich

ARCHITEKTUR
gruber locher architekten

BAUHERRSCHAFT
Margarita Nenning
Lukas Nenning

FERTIGSTELLUNG
2020

SAMMLUNG
Vorarlberger Architektur Institut

PUBLIKATIONSDATUM
30. Juli 2021

Die Umnutzung alter Wirtschaftsgebäude ist aufgrund der strukturellen Veränderungen in der Landwirtschaft ein wesentlicher Beitrag zur Erhaltung der traditionell gewachsenen Kulturlandschaft im Bregenzerwald. Für die Architekten bildet das Verständnis der funktionalen Logik dieser Gebäude die Grundlage für deren Neuinterpretation.
Trotz des Einbaus dreier Wohneinheiten behält das Gebäude seine Grundstruktur aus Wohnteil und geschlossenem Wirtschaftstrakt. Die Erschließungsflächen werden an der Straßenseite hinter einer semitransparenten Raumschicht zusammengefasst, an der Südseite bildet eine verschließbare „Terrassenschicht“ die Klammer über den ehemaligen Wirtschaftsteil.
Sanierung und Innenausbau des denkmalgeschützten Hauses erfolgten mit großer Sensibilität und höchster handwerklicher Qualität in Eigenleistung durch die Bauherrinnen. (Text: Architekten, bearbeitet)

© David Schreyer

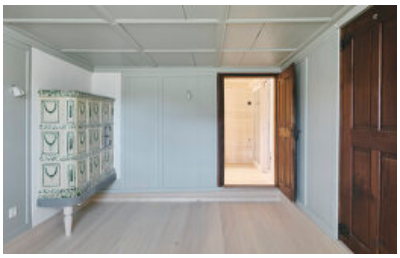

© David Schreyer

© David Schreyer

Haus Großenbündt

DATENBLATT

Architektur: gruber locher architekten (Gerhard Gruber, Reinhold Locher)
Bauherrschaft: Margarita Nenning, Lukas Nenning
Fotografie: David Schreyer

Funktion: Wohnbauten

Fertigstellung: 2020

Grundstücksfläche: 1.980 m²
Bruttogeschossfläche: 737 m²
Nutzfläche: 464 m²
Bebaute Fläche: 318 m²
Umbauter Raum: 2.964 m³

NACHHALTIGKEIT

Ausschließliche Verwendung von Holz aus der Region. Beschäftigung ausschließlich von Handwerksbetrieben aus der näheren Umgebung.

Energiesysteme:Geothermie, Wärmepumpe
Materialwahl:Holzbau

RAUMPROGRAMM

Eine Wohnung im alten Wohnteil der Hofstätte. Zwei neue Wohnungen im alten Wirtschaftsteil.

AUSFüHRENDE FIRMEN:

Ausführung Konstruktion, Innenausbau, Kastenfenster, Möbel durch Hermann und Martin Nenning; Fensterbau: Schwarzmann Claus, Schoppernau; Ofenbau Ewald Voppichler, Schwarzenberg; Elektoinstallation Österle, Doren; Installateur: Fink Walter, Schwarzach; Spengler: Wild Reinhold, Hittisau

AUSZEICHNUNGEN

Vorarlberger Holzbaupreis 2021, Preisträger

WEITERE TEXTE

© David Schreyer

© David Schreyer

© David Schreyer

Haus Großenbündt

Jurybewertung Vorarlberger Holzbaupreis 2021, newroom, Donnerstag, 3. Februar 2022

© David Schreyer

© David Schreyer

© David Schreyer

Haus Großenbündt

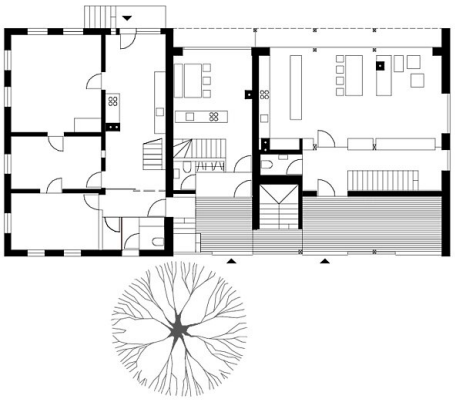

Haus Nenning Hittisau
Grundriss EG 1:200

Grundriss EG

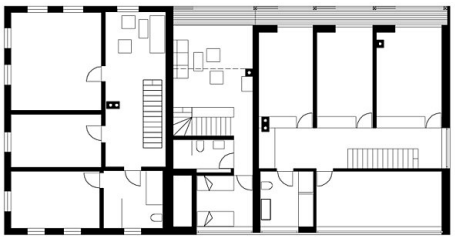

Haus Nenning Hittisau
Grundriss OG 1:200

Grundriss OG

Haus Großenbündt

Haus Nenning Hittisau
Ansicht Ost 1:200

Ansicht Ost

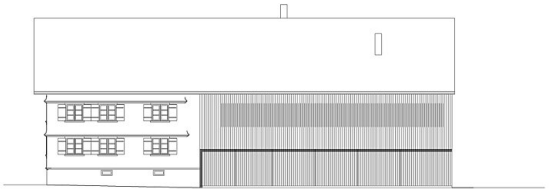

Haus Nenning Hittisau
Ansicht Süden 1:200

Ansicht Nord

Haus Nenning Hittisau
Ansicht Süden 1:200

Ansicht Süd