© Johannes Hloch

Hausgarten F.

Fleischmanngasse 1
2340 Mödling, Österreich

LANDSCHAFTSARCHITEKTUR
dieLandschaftsplaner.at

FERTIGSTELLUNG
2019

SAMMLUNG
next.land

PUBLIKATIONSDATUM
29. April 2021

Die Planungsaufgabe bestand darin, aus einem verborgenen, teilweise stark verbuschten und verwilderten Grünraum einen Garten mit parkähnlichem Charakter zu schaffen und die Architektur des Hauses in der Gartengestaltung aufzunehmen und fortzuführen. Der Garten wurde in mehreren Etappen errichtet. Trotz der Umsetzung in Etappen galt es, der Planung ein stringentes Gesamtkonzept zu Grunde zu legen. Nach der Fertigstellung wirkt der Garten ruhig und harmonisch, Haus und Garten, Außen- und Innenräume fließen ineinander und vermitteln den Eindruck einer gepflegten Parkanlage. Der Wechsel der Lichtstimmungen gestaltet den Garten speziell und lässt den Freiraum vielschichtig erleben.
Der Eingangsbereich ist durch klare Formen und Materialien sowie eine zurückhaltende, aber akzentuierende Bepflanzungen charakterisiert.
Im Nahbereich des Zubaus schaffen Rhododendren, Schattenstauden und Altbäume in Kombination mit einer Steinskulptur eine besondere Atmosphäre, alles wirkt, als wäre es schon immer so gewesen.
Der rückseitige Gartenbereich wird vom Altbaumbestand, neu gepflanzten Solitärgehölzen wie Blauglocken- und Tulpenbaum, der großzügigen Rasenfläche sowie der Wasserfläche geprägt.
Die unterschiedlichen Nutzungs- und Gestaltungszonen finden über die Material- und Pflanzenwahl zu einem ausgewogenen Gesamtkonzept. (Text: Landschaftsarchitekten)

© Johannes Hloch

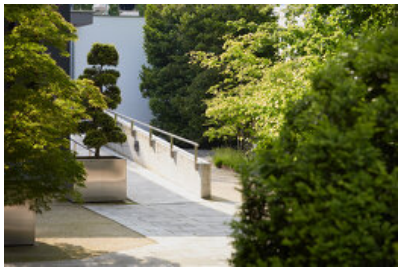

© Johannes Hloch

© Johannes Hloch

Hausgarten F.

DATENBLATT

Landschaftsarchitektur: dieLandschaftsplaner.at (Armin Haderer, Ralf Wunderer)
Mitarbeit Landschaftsarchitektur: Armin Haderer, Ralf Wunderer
Fotografie: Johannes Hloch

Funktion: Einfamilienhaus

Fertigstellung: 2019

Grundstücksfläche: 3.900 m²

AUSZEICHNUNGEN

Nominierung zu einem der 50 besten Gärten des Jahres 2020 (Award für die besten Gärten im deutschsprachigen Raum, Callwey Verlag, Veröffentlichung Feb. 2020)

© Johannes Hloch

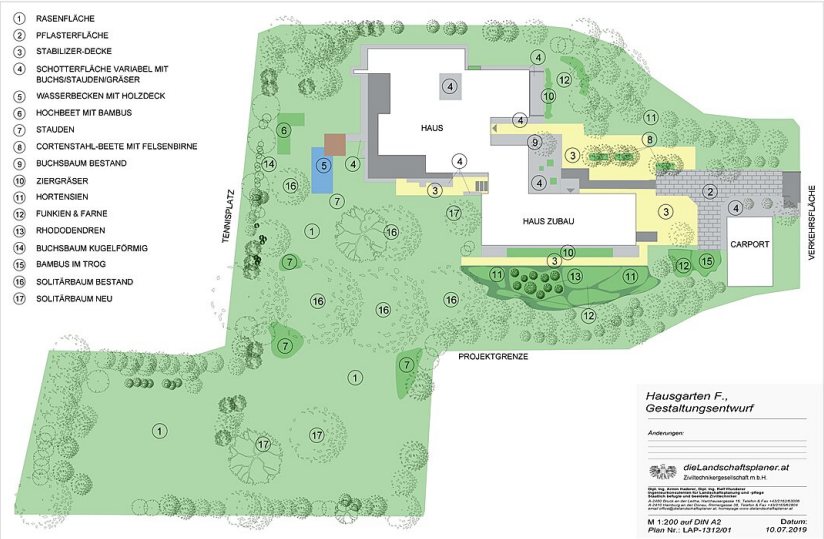

Hausgarten F.

Lageplan