© Juri Troy

Haus H1

Niederösterreich, Österreich

ARCHITEKTUR
Juri Troy

TRAGWERKSPLANUNG
ZMP GmbH

FERTIGSTELLUNG
2018

SAMMLUNG
ORTE architekturnetzwerk niederösterreich

PUBLIKATIONSDATUM
29. Juni 2021

Ein langgestrecktes Hanggrundstück mit reichlich Baumbestand und Blick in den Wienerwald. Der dreigeschossige Holzmassivbau entwickelt sich als Splittlevel über insgesamt fünf Ebenen, welche an das Terrain angepasst sind und räumlich ineinandergreifen. Die Ausblicke sind präzise gewählt und stellen Bezüge in die umgebende Natur her. Der Innenraum ist in Fichte gehalten, ebenso die Fassade und die Dachfläche, welche mit einem sägerauhen Holzschirm verkleidet sind. Die Dachterrasse dient als Freibereich für die beiden Kinderzimmer und eröffnet von den erhöhten Schlafebenen den Blick in die Landschaft.

Das Gebäudekonzept verwendet ausschließlich Holz und Ökostrom als Energieträger. Der Großteil der Konstruktion besteht aus in Österreich gefertigten Kreuzlagenholzplatten und unbehandeltem sägerauhen, heimischen Nadelholz. Dieses wurde mit Längen von bis zu sieben Metern im Ganzen eingebaut, sodass keine Stöße notwendig waren. Zudem ist die gesamte Fassade von hinten geschraubt, um die Oberfläche der Bretter nicht zu verletzen und anfälliger für Witterungseinflüsse zu machen. Als Dämmung wurde ökologische Holzwolle verwendet.
Durch die Einbettung ins Gelände konnten die Geländeveränderungen zudem minimiert werden und der Holzbau konstruktiv mit nötigem Abstand vom Terrain platziert werden. (Text: Architekt)

© Juri Troy

© Juri Troy

© Juri Troy

Haus H1

DATENBLATT

Architektur: Juri Troy
Mitarbeit Architektur: DI Angelo Ferrara
Tragwerksplanung: ZMP GmbH

Funktion: Einfamilienhaus

Planung: 07/2015 - 10/2016
Fertigstellung: 09/2018

Nutzfläche: 99 m²
Bebaute Fläche: 55 m²

NACHHALTIGKEIT

Holzmassivbauweise, reduziertes Haustechnikkonzept

Energiesysteme:Heizungsanlage aus biogenen Brennstoffen
Materialwahl:Holzbau, Überwiegende Verwendung von Dämmstoffen aus nachwachsenden Rohstoffen, Überwiegende Verwendung von HFKW-freien Dämmstoffen, Vermeidung von PVC für Fenster, Türen, Vermeidung von PVC im Innenausbau

AUSFüHRENDE FIRMEN:

Baumeister: Josef Szabo; Zimmerer: Berger Holzbau; Fenster: Janko Fenster

© Juri Troy

© Juri Troy

© Juri Troy

Haus H1

© Juri Troy

© Juri Troy

Haus H1

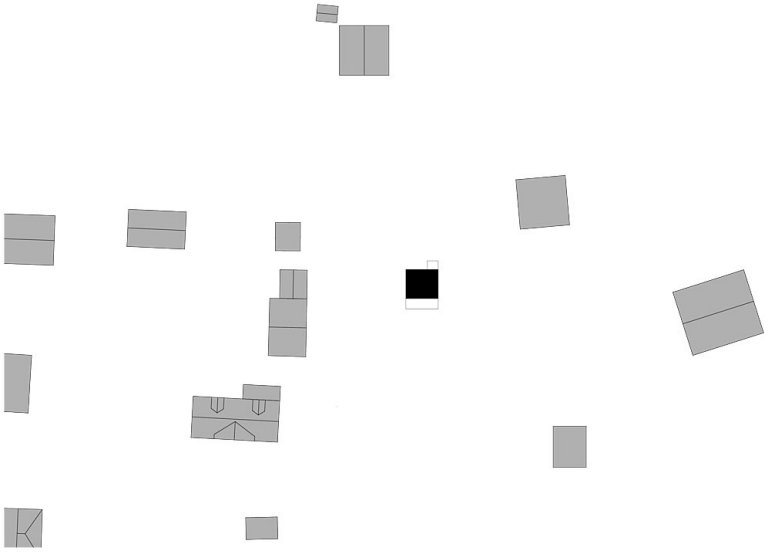

Lageplan M 1:500

Lageplan

Grundriss EG M 1:100

Grundriss 1.OG M 1:100

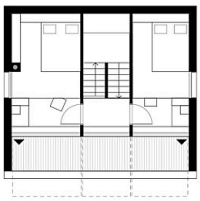

Grundriss 2.OG M 1:100

Grundrisse

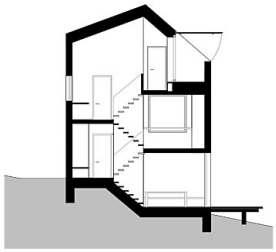

Schnitt 1 M 1:100

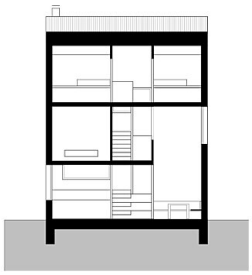

Schnitt 2 M 1:100

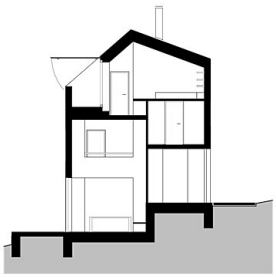

Schnitt 3 M 1:100

Schnitte

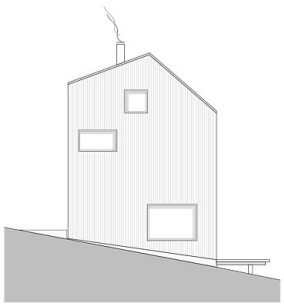

Ansicht West 1:100

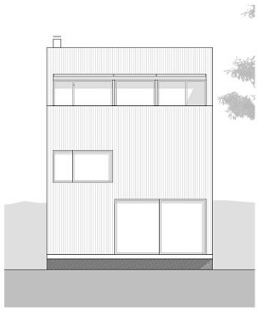

Ansicht Süd 1:100

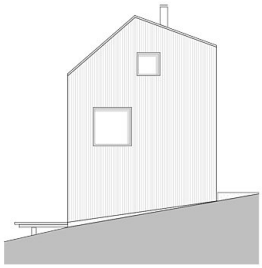

Ansicht Ost 1:100

Ansichten