© Albrecht Imanuel Schnabel

# Passivhauswohnanlage Zollhäuser

Zollhäuserweg
6774 Tschagguns, Österreich

Im Herzen von Tschagguns steht die neue Passivhauswohnanlage mit 24 Zwei-, Drei- und Vierzimmerwohnungen mit Tiefgarage, welche im Rahmen der Nachverdichtung der Zollhäuser umgesetzt wurde. Die Gesamtanlage gliedert sich in zwei Baukörper, welche durch einen gläsernen Verbindungskörper verbunden sind. (Text: Architekten)

ARCHITEKTUR
**Vonier Architekten**

BAUHERRSCHAFT
**VOGEWOSI**

TRAGWERKSPLANUNG
**M+G INGENIEURE**

FERTIGSTELLUNG
**2015**

SAMMLUNG
**Vorarlberger Architektur Institut**

PUBLIKATIONSDATUM
**12. August 2021**

© Albrecht Imanuel Schnabel

© Albrecht Imanuel Schnabel

© Albrecht Imanuel Schnabel

**Passivhauswohnanlage Zollhäuser**

DATENBLATT

Architektur: Vonier Architekten (Hans-Peter Lang, Christian Vonier)
Bauherrschaft: VOGEWOSI
Tragwerksplanung: M+G INGENIEURE (Josef Galehr)
Fotografie: Albrecht Imanuel Schnabel

Funktion: Wohnbauten

Planung: 2011 - 2014
Fertigstellung: 2015

Nutzfläche: 1.748 m²
Umbauter Raum: 14.356 m³

NACHHALTIGKEIT

Materialwahl:Stahlbeton

**Passivhauswohnanlage Zollhäuser**

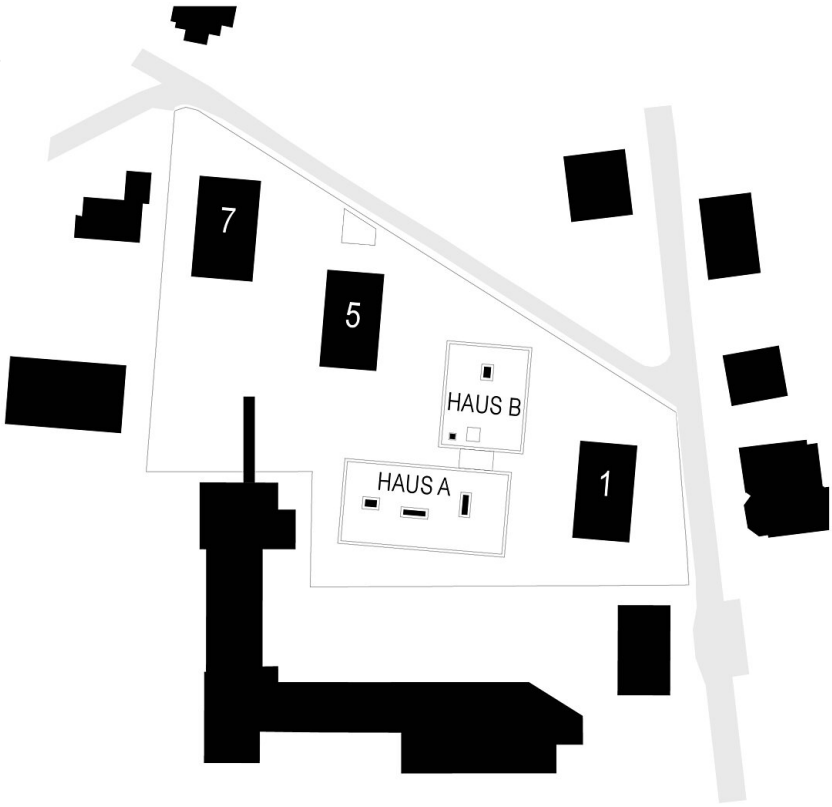


Lageplan

Grundriss EG Neubau

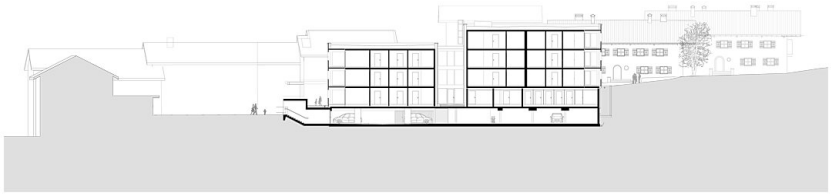

**Passivhauswohnanlage Zollhäuser**

Längsschnitt