© WINKLER+RUCK

EinRaumEinHaus

Kärnten, Österreich

ARCHITEKTUR
WINKLER+RUCK

TRAGWERKSPLANUNG
Martin Mitterdorfer

FERTIGSTELLUNG
2021

SAMMLUNG
Architektur Haus Kärnten

PUBLIKATIONSDATUM
23. Mai 2023

Eine alte Garage für zwei Lieferwägen.
Eine österreichische Wissenschaftlerin in Amerika.
Der Wunsch, im Ruhestand zurück nach Kärnten zu kommen. Mit Kater.
Inmitten von Ein- und Mehrfamilienhäusern, übrig geblieben, erlebt eine an den Nachbarn angebaute Garage über ein halbes Jahrhundert verschiedene Bespielungen. Immer eine Art Werkstatt.
Ein quadratischer Grundriss, zirka zehn mal zehn Meter. Das reicht. An drei Seiten bekommt er eine zweite - innere - Schale, belichtet über einen umlaufenden Schlitz im Dach. In diesem Dazwischen liegen nun reihum: Vorraum, Klosett, Speis, Dusche Schrankraum und ein kleiner Geräteschuppen. Ein wärmender/kühlender Mantel aus sägerauen Brettern bekleidet die Innenseite der Aussenseite. Der quadratische zentrale Raum bleibt frei - eine mittige Stütze gibt eine Vierteilung vor für Schlafen. Chillen. Essen. Kochen.
Anstelle der verbogenen Blechtore entstehen durch das Spiel mit der Leibung zwei winzige Terrassen. So gewinnt die doch recht nahe Nachbarschaft ein wenig an Abstand.
Auch das Grundstück selbst gleicht einem Quadrat. Geviertelt. An der Strasse im Nordwesten der Staudengarten als Sichtschutz. Getrennt durch den schirmartigen Zugang der bekieste Vorplatz samt mittigem Schattenbaum im Nordosten. Dahinter die „Garage“ im Südosten. Und - vor den alten Blechtoren - schließlich der kleine Garten mit Rose im Südwesten.
Gebaut mit dem Vertrauen einer bemerkenswerten Bauherrin in der Ferne. (Text: Architekt:innen)

© WINKLER+RUCK

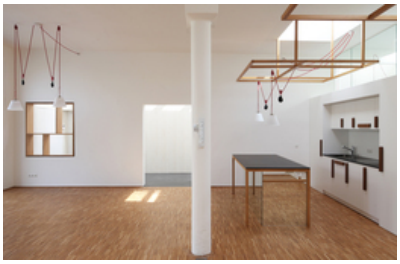

© WINKLER+RUCK

© WINKLER+RUCK

EinRaumEinHaus

DATENBLATT

Architektur: WINKLER+RUCK (Roland Winkler, Klaudia Ruck)
Mitarbeit Architektur: Hannes Jellitsch
Tragwerksplanung: Martin Mitterdorfer

Maßnahme: Umbau
Funktion: Wohnbauten

Planung: 2016 - 2018
Ausführung: 2018 - 2021

Grundstücksfläche: 365 m²
Bruttogeschossfläche: 138 m²
Nutzfläche: 104 m²
Bebaute Fläche: 138 m²
Umbauter Raum: 533 m³

NACHHALTIGKEIT

Energiesysteme:Fernwärme
Materialwahl:Überwiegende Verwendung von Dämmstoffen aus nachwachsenden Rohstoffen, Überwiegende Verwendung von HFKW-freien Dämmstoffen, Vermeidung von PVC für Fenster, Türen, Vermeidung von PVC im Innenausbau, Ziegelbau

AUSFüHRENDE FIRMEN:

MZ-Bau, Klagenfurt; Holzbau Tschabitscher, Steindorf; Tischlerei Weko, Kühnsdorf; Kunstschmiede Fladnitzer, Weitensfeld; Installationen Türk, Kappel am Krappfeld; Elektro Dullnig, Klagenfurt

AUSZEICHNUNGEN

Kärntner Landesbaupreis 2022, Anerkennung

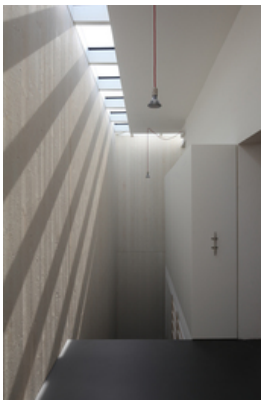

© WINKLER+RUCK

© WINKLER+RUCK

EinRaumEinHaus

Schwarzplan

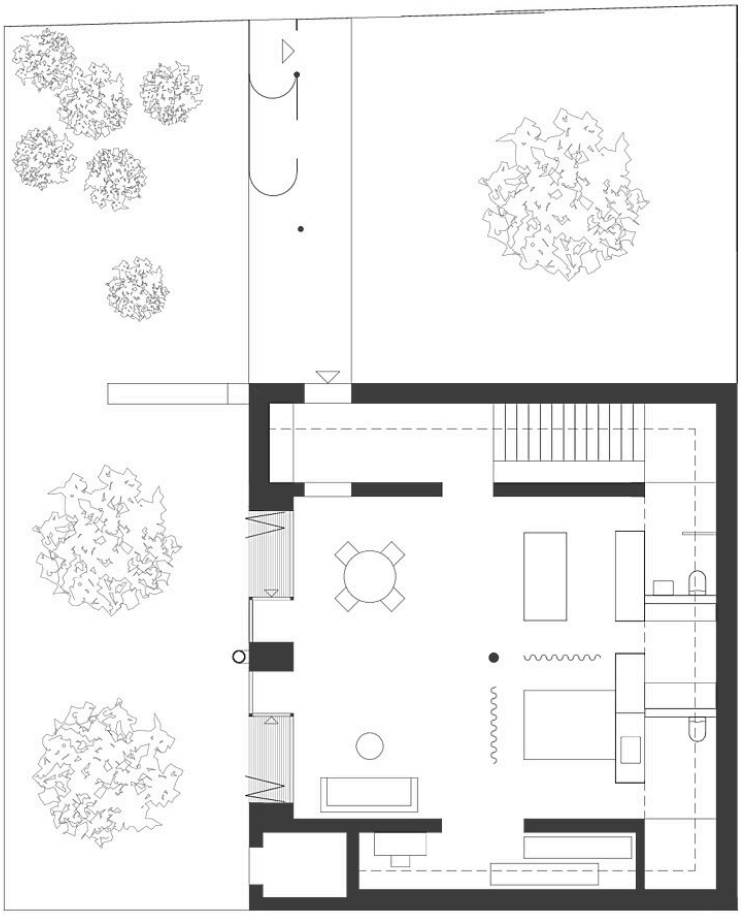

EinRaumEinHaus

Grundriss EG