© Kurt Kuball

Volksschule Bruckneudorf

Hauptplatz
2460 Bruckneudorf a. d. Leitha,
Österreich

ARCHITEKTUR
Pesendorfer | Machalek | Dolmanits Architekten

BAUHERRSCHAFT
Oberwarter Siedlungsgenossenschaft OSG

TRAGWERKSPLANUNG
Thomas Gottschlich

LANDSCHAFTSARCHITEKTUR
dieLandschaftsplaner.at

FERTIGSTELLUNG
2022

SAMMLUNG
ARCHITEKTUR RAUMBURGENLAND

PUBLIKATIONSDATUM
19. April 2023

Die ehemalige, denkmalgeschützte Erbsenschälfabrik aus dem Jahre 1899 wurde zu einer Volksschule, einem Gastrobetrieb mit Veranstaltungssaal sowie einer Musikschule umgebaut. Die Volksschule beherbergt 8 Klassen, einen Ganztagesschulbereich mit vier Lernräumen, einen Speisesaal, Kreativräume sowie einen Turnsaal, der auch extern genutzt werden kann.
Die historischen Fassaden wurden mit geringen Eingriffen saniert und im Eingangsbereich ein Windfang und hofseitig eine Garderobe angebaut.
Laut statischem Konzept und brandschutztechnischen Gesichtspunkten wurden die bestehenden Holzdecken in der Untersicht erhalten und auf der Oberseite mit einer Betonverbunddecke mit entsprechendem Bodenaufbau versehen. Stützen und Steher blieben sowie das Sichtziegelmauerwerk im Inneren möglichst erhalten.
Im Sinne des Denkmalschutzes wurde von einer Vollwämeschutzfassade abgesehen und neue Holzkastenfenster eingebaut. (Text: Architekten)

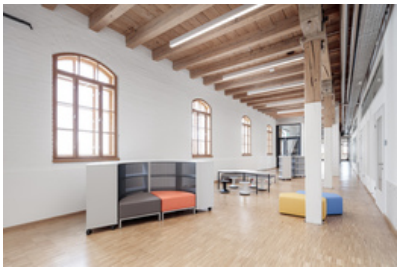

© Kurt Kuball

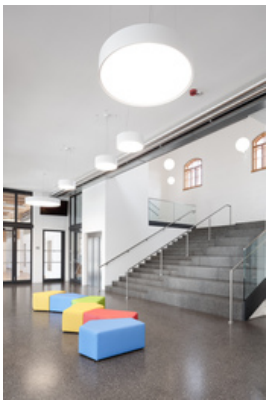

© Kurt Kuball

© Kurt Kuball

Volksschule Bruckneudorf

DATENBLATT

Architektur: Pesendorfer | Machalek | Dolmanits Architekten
Bauherrschaft: Oberwarter Siedlungsgenossenschaft OSG
Tragwerksplanung: Thomas Gottschlich
Landschaftsarchitektur: dieLandschaftsplaner.at (Armin Haderer, Ralf Wunderer)
Fotografie: Kurt Kuball

Maßnahme: Revitalisierung, Umbau
Funktion: Bildung

Planung: 08/2018 - 05/2022
Ausführung: 05/2020 - 07/2022

Grundstücksfläche: 8.848 m²
Nutzfläche: 3.558 m²
Bebaute Fläche: 2.296 m²
Umbauter Raum: 20.740 m³

NACHHALTIGKEIT

Energiesysteme:Fernwärme
Materialwahl:Ziegelbau

© Kurt Kuball

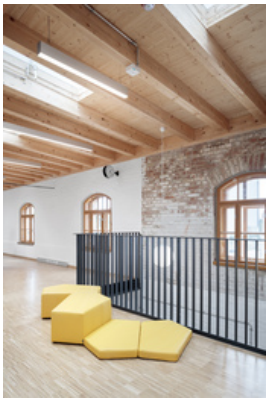
© Kurt Kuball

© Kurt Kuball

© Kurt Kuball

© Johannes Pesendorfer

© Johannes Pesendorfer

Volksschule Bruckneudorf

© Johannes Pesendorfer

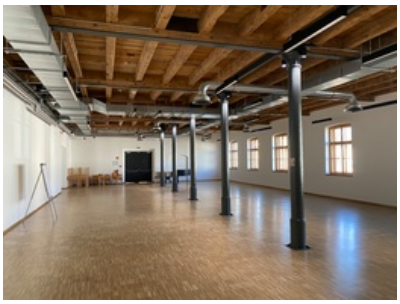
© Johannes Pesendorfer

© Johannes Pesendorfer

© Johannes Pesendorfer

© Johannes Pesendorfer

Volksschule Bruckneudorf

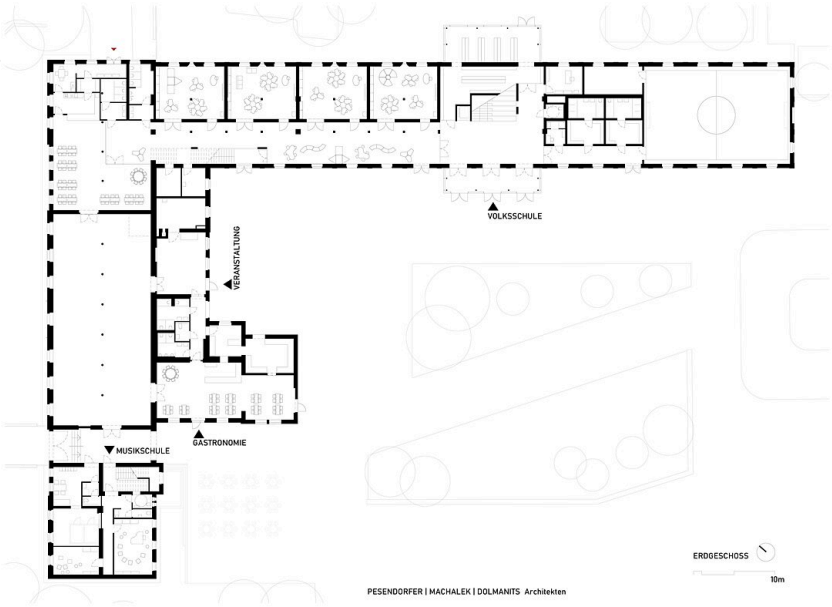

Grundriss EG

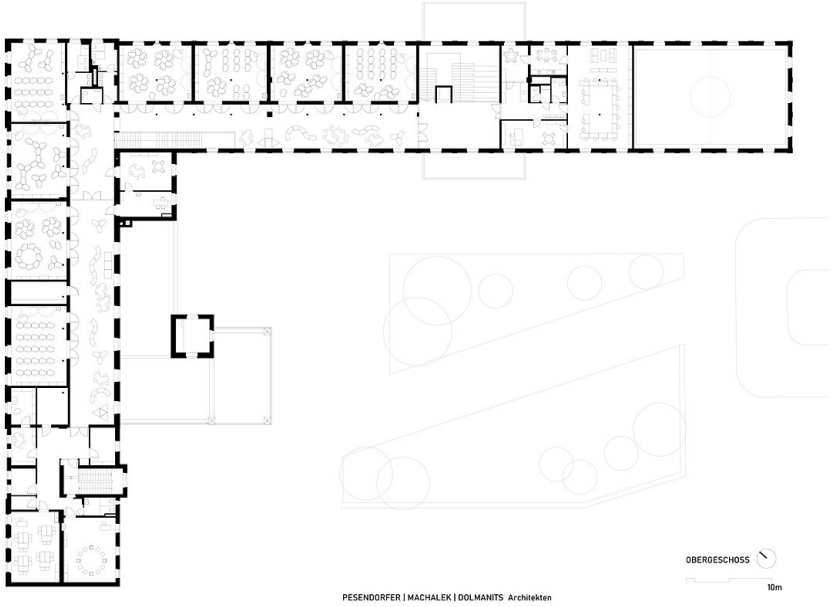

Grundriss OG

Volksschule Bruckneudorf

ANSICHT NORD | GÄRTNERGASSE

ANSICHT SÜD

PESENDORFER | MACHALEK | DOLMANITS Architekten

Ansicht Nord Süd

ANSICHT OST

SCHNITT A-A | ANSICHT WEST

PESENDORFER | MACHALEK | DOLMANITS Architekten

Ansicht Ost West