© Christian Brandstätter

Zadruga 2.0 – Neue Ortsmitte Ludmannsdorf

Ludmannsdorf 33
9072 Ludmannsdorf, Österreich

ARCHITEKTUR
Scheiberlammer Architekten

BAUHERRSCHAFT
Gemeinde Ludmannsdorf

TRAGWERKSPLANUNG
Christoph Svetina

FERTIGSTELLUNG
2023

SAMMLUNG
Architektur Haus Kärnten

PUBLIKATIONSDATUM
8. Juli 2024

Bewusst und selbstverständlich rückt das Gebäude an den Straßenraum heran und empfängt und vermittelt zugleich. Durch diese Setzung des Baukörpers wird gemeinsam mit dem Rathaus, dem Pfarrhof sowie der Kirche und dem Gasthaus eine Ortsmitte definiert. In diesem neu generierten öffentlichen Raum fließt der Fußweg von der Volksschule hinein und geht in den Platzraum über. Durch die Reduzierung der bestehenden Parkplatzfläche im Westen entsteht ein öffentlicher Ortsplatz. Die präzise ortsräumliche Setzung des neuen Baukörpers schafft durch den minimierten Bodenverbrauch ein Maximum an Freiflächen für den Ort. Die Situierung der Zugänge und Funktionen im Erdgeschoß sichern eine nachhaltige Lebendigkeit am Ortsplatz mit hoher atmosphärischer Aufenthaltsqualität im Innen- und Außenraum.
Die innenräumliche Funktionsanordnung folgt einer einfachen Organisation. Ausgehend vom zentral situierten witterungsgeschützten Eingangsbereich erschließt das Foyer mit Theke und Garderobe das Erdgeschoß. Um die Ortsmitte entsprechend bespielen und aktivieren zu
können, sind die koppelbaren Mehrzweckräume im Erdgeschoß situiert. Große Glaselemente bilden den räumlichen Übergang und sorgen für eine Wechselbeziehung zwischen Innen und Außen. Die Glasfassade lässt sich bei Veranstaltungen öffnen. Das Obergeschoss hingegen ist intim und versteht sich als Rückzugsort für die kleinsten Gemeindebürger:innen und beinhaltet die Kindertagesgruppe. Über einen separaten Zugang erreicht man das Treppenhaus (Schmutzschleuse) bzw. den Aufzug und gelangt nach oben zu den Gruppenräumen. Die zentrale Anordnung der Küche ermöglicht eine optimale und einfache Versorgung der Kinder im Gruppenraum. Durch einen Lichttrichter im Dach wird Tageslicht in den Innenraum transportiert und sorgt für eine natürliche Belichtung. Der Gruppen- und Bewegungsraum sind mit großzügigen Verglasungen ausgestattet und stellen somit den Bezug zum Außenraum her. Die Materialität soll in konsequenter naturbelassener Holzbauweise umgesetzt werden. (Text: Architekten)

© Christian Brandstätter

© Christian Brandstätter

© Christian Brandstätter

Zadruga 2.0 – Neue Ortsmitte Ludmannsdorf

DATENBLATT

Architektur: Scheiberlammer Architekten (Yvonne Lammer, Michael Lammer)
Bauherrschaft: Gemeinde Ludmannsdorf
Tragwerksplanung: Christoph Svetina
Fotografie: Christian Brandstätter

Maßnahme: Neubau
Funktion: Gemischte Nutzung

Wettbewerb: 04/2022
Ausführung: 03/2023 - 12/2023

NACHHALTIGKEIT

Energiesysteme:Fernwärme
Materialwahl:Holzbau

AUSZEICHNUNGEN

BIG SEE Architecture Award 2024 Winner
In nextroom dokumentiert:
Kärntner Landesbaupreis 2024, Nominierung

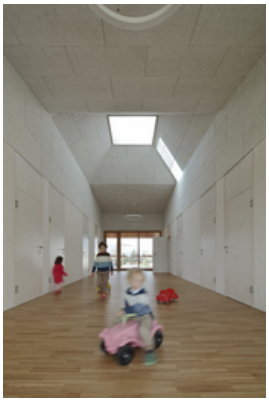

© Christian Brandstätter

© Christian Brandstätter

© Christian Brandstätter

© Christian Brandstätter

Zadruga 2.0 – Neue Ortsmitte Ludmannsdorf

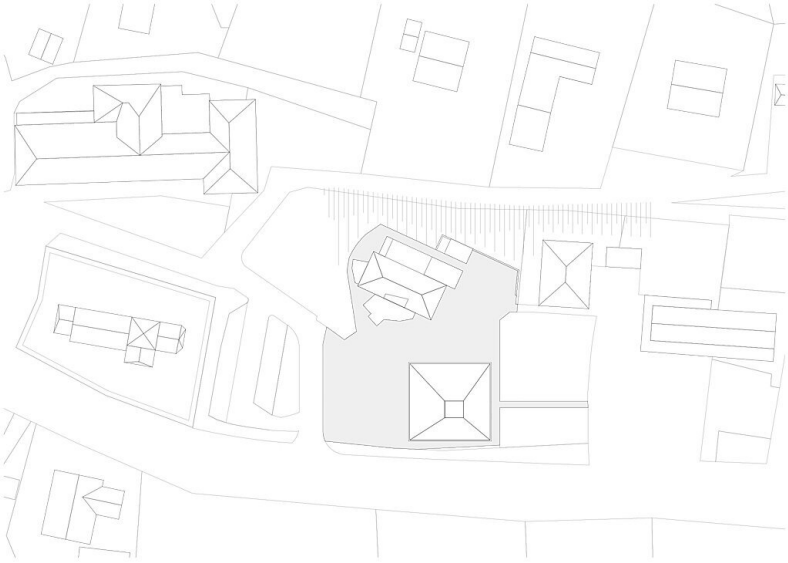

Lageplan

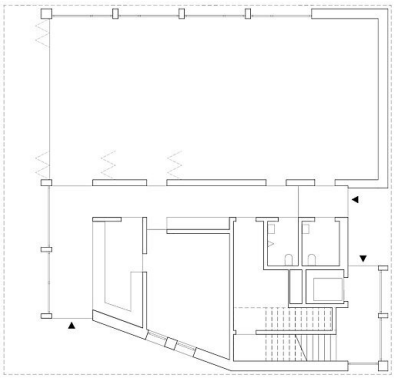

Neue Ortsmitte Ludmannsdorf **Grundriss EG**

Grundriss EG

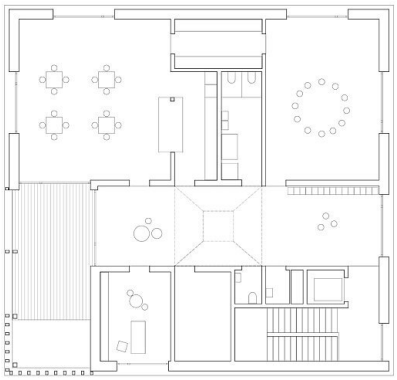

Neue Ortsmitte Ludmannsdorf **Grundriss OG**

Grundriss OG

Zadruga 2.0 – Neue Ortsmitte Ludmannsdorf

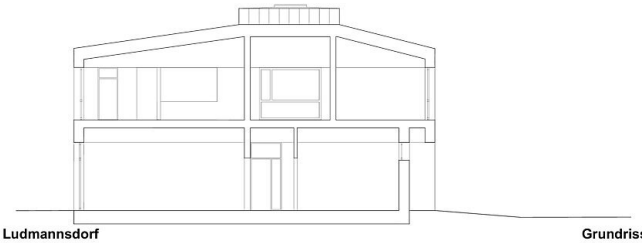

Neue Ortsmitte Ludmannsdorf Grundriss Schnitte

Schnitte

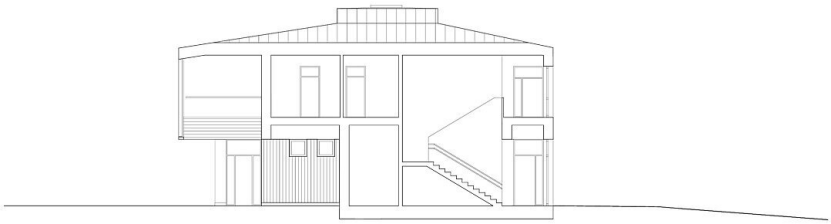

Neue Ortsmitte Ludmannsdorf Schnitte

Schnitt

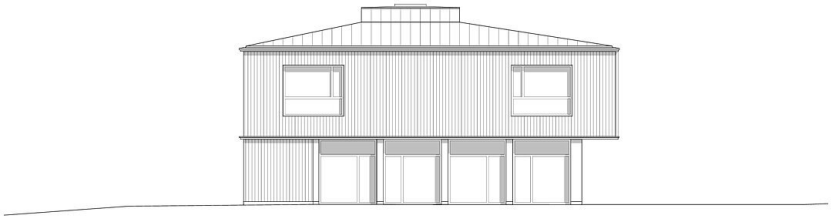

Neue Ortsmitte Ludmannsdorf Ansichten

Ansichten

Zadruga 2.0 – Neue Ortsmitte Ludmannsdorf

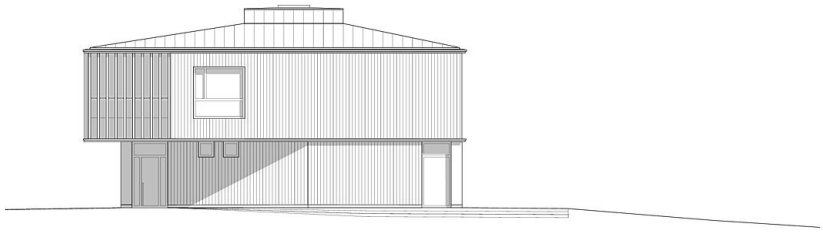

Ansichten