© Emilian Hinteregger

Haus der Vereine, Gamlitz

Raiffeisenstraße 281
8462 Gamlitz, Österreich

ARCHITEKTUR
Gangoly & Kristiner

BAUHERRSCHAFT
Marktgemeinde Gamlitz

TRAGWERKSPLANUNG
Pilz & Partner

ÖRTLICHE BAUAUFSICHT
SCOPE Baumanagement ZT GmbH

FERTIGSTELLUNG
2022

SAMMLUNG
HDA Haus der Architektur

PUBLIKATIONSDATUM
24. Juli 2024

Ein Haus der Vereine stellt in einer Gemeinde einen wesentlichen Identifikationspunkt für die Bevölkerung dar. Insofern ist der Ort gut gewählt, liegt er zwar etwas versteckt hinter dem Gemeindeamt, aber nutzt diese Nähe zur Zentrumsbildung und kann mit einem wunderbaren Baumbestand aufwarten. Diese spezielle Lage ermöglicht einen entspannten Zugang zur Gestaltung des Hauses. Es kann eine, dem Ort und der alltäglichen Benutzung entsprechende Atmosphäre ausstrahlen ohne allzu bedeutungsvolle Gesten als öffentliches Gebäude setzten zu müssen.

Ein großes Dach unter dem sich alle Funktionen wiederfinden ist ein schönes Symbol für eine Gemeinschaft. Die Dachüberstände sorgen für gute Zugänglichkeit und für eine gute geschützte Aufenthaltsmöglichkeit im Freien zum geselligen Beisammensein. Beton, als äußere, schallschützende Hülle für den Proberaum und Holzverkleidungen in unterschiedlichen Mustern schaffen eine spannende aber gemütliche Stimmung. Kleine gestalterische Überlegungen mit Anknüpfungspunkten an eine regionale, traditionelle Formensprache sorgen für eine spezielle und unverkennbare Prägung der Fassade. (Text: Architekt:innen)

© Emilian Hinteregger

© Emilian Hinteregger

© Emilian Hinteregger

Haus der Vereine, Gamlitz

DATENBLATT

Architektur: Gangoly & Kristiner (Hans Gangoly, Irene Kristiner, Dominik Troppan, Alexander Freydl)
Mitarbeit Architektur: Irene Nikolaus, Sara Vida?ak- Hansemann
Bauherrschaft: Marktgemeinde Gamlitz
Tragwerksplanung, Bauphysik: Pilz & Partner
örtliche Bauaufsicht: SCOPE Baumanagement ZT GmbH
Mitarbeit ÖBA: Peter Fähnrich
Fotografie: Emilian Hinteregger

Planungskoordination: CMB Bauplanung GmbH
Akustik: Höfer Akustik
HT, ELT: Haustechnik Planungsgesellschaft m.b.H.

Maßnahme: Neubau
Funktion: Gemischte Nutzung

Wettbewerb: 10/2019
Planung: 08/2020 - 07/2021
Ausführung: 08/2021 - 10/2022

Grundstücksfläche: 7.334 m²
Bruttogeschossfläche: 1.240 m²
Nutzfläche: 750 m²
Baukosten: 2,2 Mio EUR

NACHHALTIGKEIT

Energiesysteme:Fernwärme
Materialwahl:Mischbau
Zertifizierungen:klima:aktiv

AUSFüHRENDE FIRMEN:

Baumeister: Röck Bau; Zimmerer: Röck Bau; Elektro: Elektro Sturm GmbH; HLS: Pratter GmbH; Dachdecker: Spitzer GmbH; Trockenbau: Ing. R. Erhartmaier GmbH; Fenster: KAPO Fenster und Türen GmbH; Fliesenleger: P.Import GmbH; Tischlerarbeiten: Tischlerei Wratschko; Bodenleger: Kettele BT GmbH; Maler: Fa.

© Emilian Hinteregger

© Emilian Hinteregger

© Emilian Hinteregger

Haus der Vereine, Gamlitz

Friedrich Partl; Aufzug: Schindler Aufzüge und Fahrtreppen GmbH

AUSZEICHNUNGEN

GerambRose 2024, Preisträger

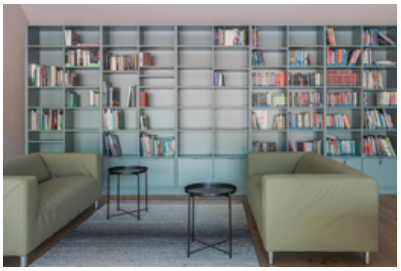

© Emilian Hinteregger

© Emilian Hinteregger

© Emilian Hinteregger

© Emilian Hinteregger

Haus der Vereine, Gamlitz

LAGEPLAN

Lageplan

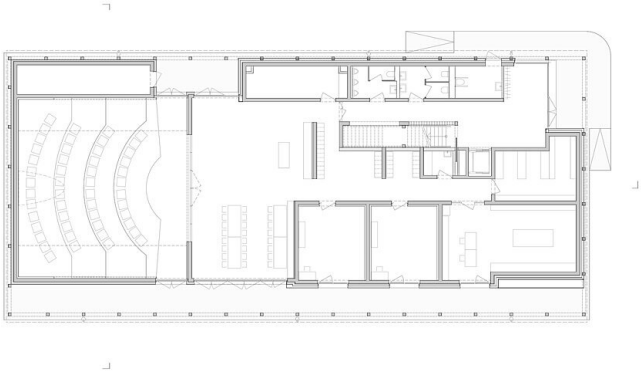

ERDGESCHOSS

Grundriss EG

OBERGESCHOSS

Grundriss OG

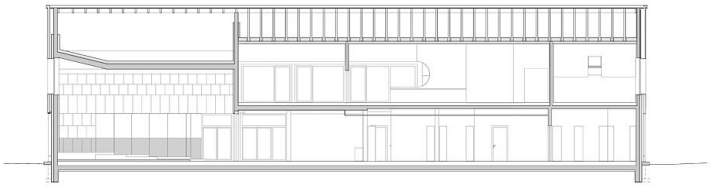

Haus der Vereine, Gamlitz

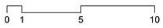

SCHNITT LÄNGS

Längsschnitt

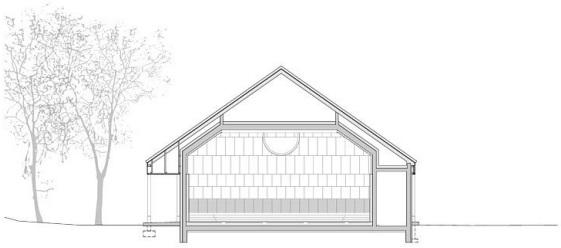

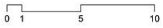

SCHNITT QUER

Querschnitt

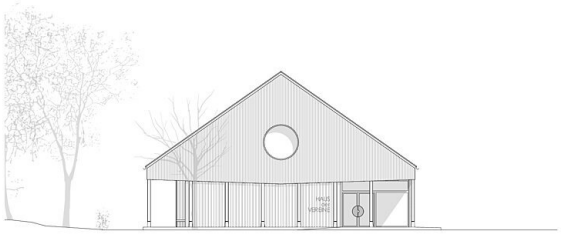

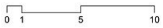

ANSICHT OST

Ansicht Ost

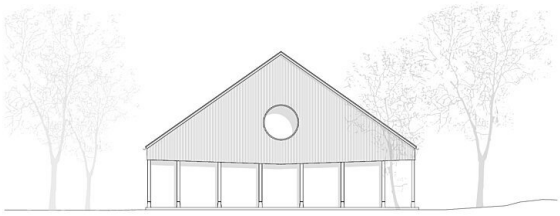

Haus der Vereine, Gamlitz

Ansicht West

Ansicht Nord

Ansicht Süd