© Christina Häusler

Taborama Wohnhochhaus mit Gemeinschaftsräumen für alle

Am Tabor 23
1020 Wien, Österreich

ARCHITEKTUR
querkraft architekten

BAUHERRSCHAFT
STRABAG AG

TRAGWERKSPLANUNG
STRABAG AG

FERTIGSTELLUNG
2023

SAMMLUNG
newroom

PUBLIKATIONSDATUM
23. August 2024

Nördlich des Pratersterns bildet das Gebäude einen Hochpunkt am Übergang zwischen gewerblicher Blockrandbebauung und der entlang der bestehen gebliebenen Bahntrasse anschließenden, in einzelne Türme aufgegliederten Wohnbebauung.
In Richtung Bahnlinie aus der Reihe hinausgerückt, schirmt es eine Vorfläche zur Bruno-Marek-Allee hin ab – vorgesehen ist eine weitere Bebauung, die hier eine nach drei Seiten geschützte Hofsituation entstehen lassen soll.
Das Hochhaus ist stark horizontal gegliedert und wird durch dunkel gestaltete Zäsurgeschosse in vier, wie aufeinander gestapelt wirkende Portionen aufgeteilt. Die Raumhöhen fallen hier großzügiger aus, die Balkonzonen sind komplett umlaufend. Die Wohnbereiche der Regelgeschosse sind von unterschiedlich ausformulierten Balkonen gekennzeichnet, die das große Volumen in überschaubare soziale Einheiten gliedern.
Der Eindruck horizontaler Schichtung wird von Pflanztrögen in zwei Ausformungen und Stabelemente unterstützt, die für die Bewohner:innen die Voraussetzungen für eine intensive Begrünung des Gebäudes schaffen.
Auf einem aus der rechteckigen Grundrissfigur heraustretenden Teil des untersten Baukörpers mit der Tiefgarageneinfahrt befindet sich außerdem eine Dachterrasse mit Hochbeeten, die ebenfalls zur Begrünung einlädt.
Der Zugang ins Haus erfolgt wahlweise von der Bahn- oder von der Allee-Seite her. Direkt an das großzügige Atrium angeschlossen sind der Fitness- sowie der Fahrradraum. Die innen liegenden Erschließungszonen erhalten in jedem Geschoss über einen Sonderraum Zugang zu Tageslicht und Blickbeziehungen nach draußen.
Das Haus bietet einen Mix aus 1- bis 4-Zimmer-Wohnungen.
Zentral für die Wohnqualität ist das Angebot an Gemeinschaftsräumen, die über die gesamte Gebäudehöhe verteilt und meist mehrgeschossig ausgeformt sind. Sie sind dazu geeignet, das gemeinschaftliche Wohnerlebnis und die Nachbarschaft zu stärken, und umfassen den drei Geschosse hohen Boulderraum, den zweigeschossigen Yoga-/Fitnessraum, eine Bibliothek, die von den Bewohner:innen selbst befüllt wird, einen Bastel- und Malraum, in dem von den Bewohnern selbst organisierte Mal-Workshops stattfinden, einen Tischtennisraum sowie weitere, nutzungsoffen gestaltete Räume, die ihre Zweckbestimmung alleine finden und auch wechseln dürfen. Für das Farbkonzept wurde der Künstler Ingo Nussbaumer

© Christina Häusler

© Christina Häusler

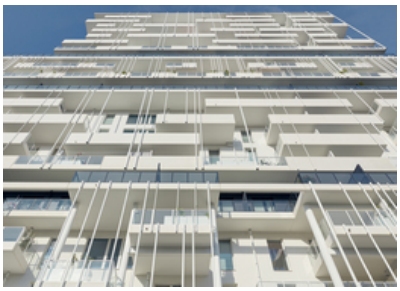

© Christina Häusler

hinzugezogen, dessen kräftige Farbtöne einen starken Wiedererkennungswert in die Innenräume bringen. Als krönender Abschluss steht allen Bewohner:innen, ganz klassisch, auf dem Dach ein Pool zur Verfügung. (Autor: Achim Geissinger, nach einem Text der Architekten)

DATENBLATT

Architektur: querkraft architekten (Jakob Dunkl, Gerd Erhartt, Peter Sapp)
Mitarbeit Architektur: Tim Stahlhut, Steffi Meyer, Mei Lin-Fan
Bauherrschaft, Tragwerksplanung: STRABAG AG
Fotografie: Christina Häusler

Maßnahme: Neubau
Funktion: Wohnbauten

Ausführung: 07/2020 - 03/2023

Bruttogeschossfläche: 22.000 m²

RAUMPROGRAMM

Wohnen, Gewerbe

PUBLIKATIONEN

Baumeister 2024, Die Presse 2024, Immo Kurier 2022, Falstaff living 2021

AUSZEICHNUNGEN

gebaut 2023, London design award 2024, Global architecture & design award 2023

© Christina Häusler

© Christina Häusler

© Christina Häusler

Taborama Wohnhochhaus mit Gemeinschaftsräumen für alle

© Christina Häusler

dachaufsicht

querkraft

Taborama Wohnhochhaus mit Gemeinschaftsräumen für alle

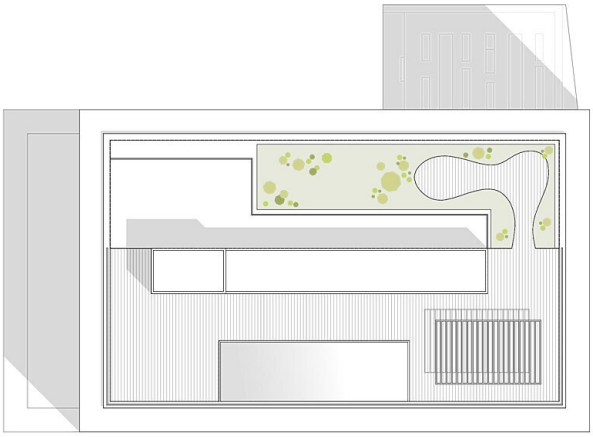

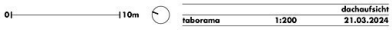

NBH8 Taborama Dachaufsicht Cquerkraft

erdgeschoß

querkraft

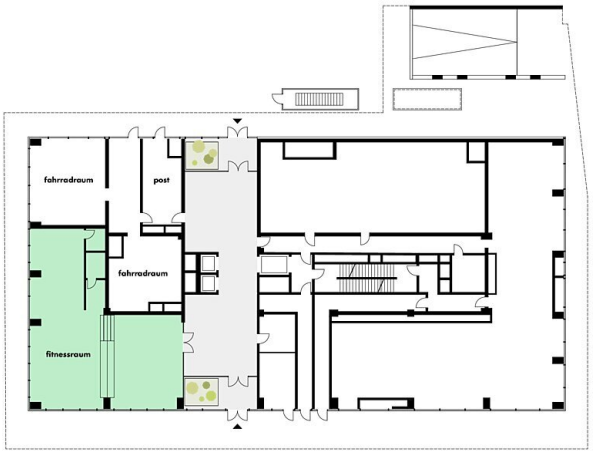

NBH8 Taborama Eg Cquerkraft

Taborama Wohnhochhaus mit Gemeinschaftsräumen für alle

lageplan

querkraft

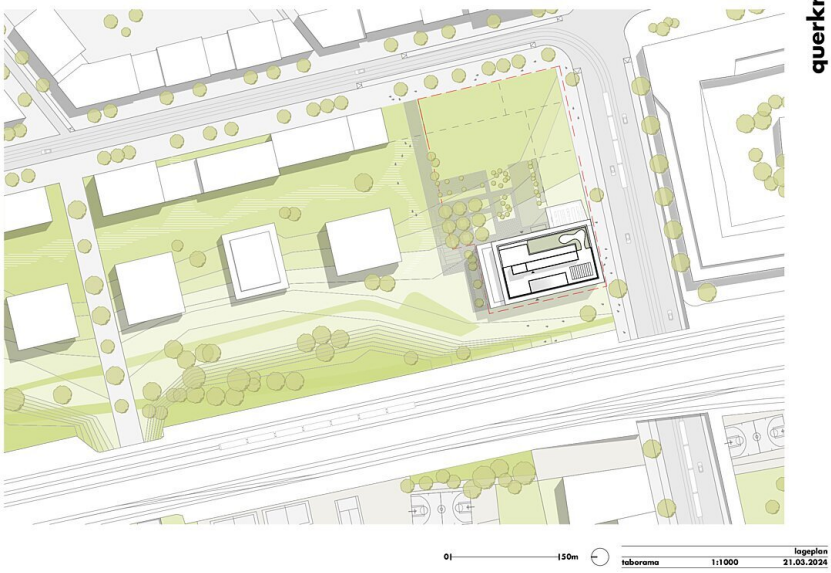

NBH8 Taborama Lageplan Cquerkraft

4. obergeschoß

querkraft

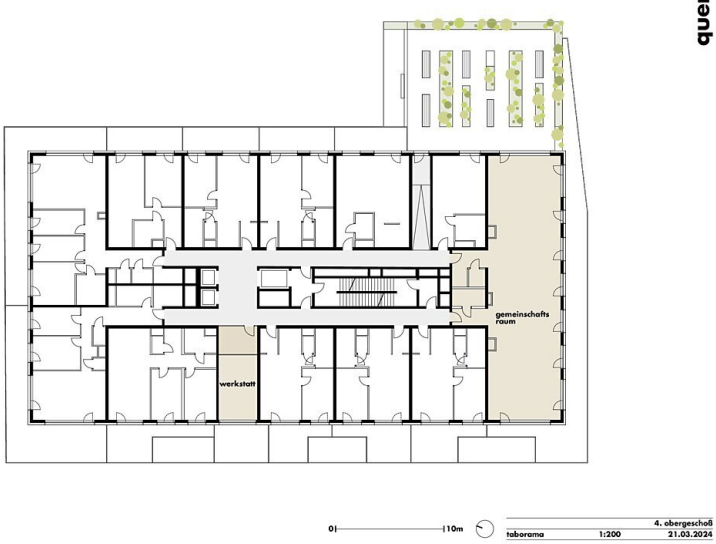

NBH8 Taborama Og04 Cquerkraft

12. obergeschoß

querkraft

NBH8 Taborama Og12 Cquerkraft

17. obergeschoß

querkraft

Taborama Wohnhochhaus mit Gemeinschaftsräumen für alle

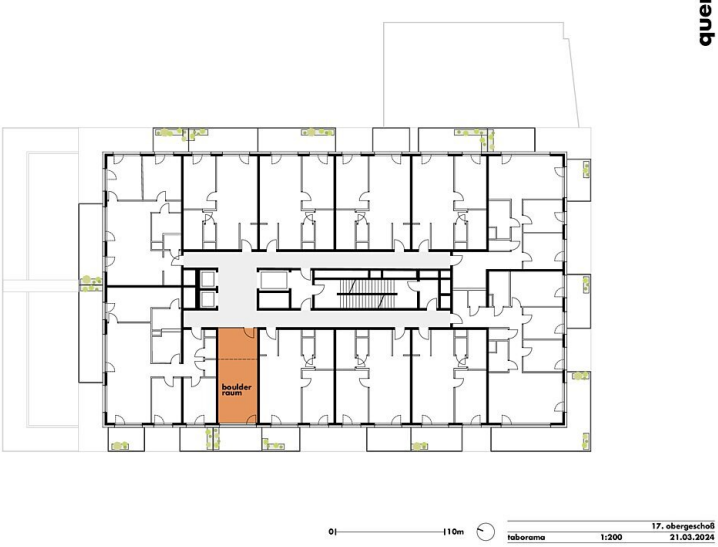

NBH8 Taborama Og17 Cquerkraft

taborama
wohnhochhaus mit gemeinschaftsflächen

querkraft

NBH8 Schnitt Mit Fotos