© Paul Ott

Bildungscampus Zeltweg

Schulgasse 15/ Hauptplatz 8
8740 Zeltweg, Österreich

ARCHITEKTUR
reitmayr architekten
balloon architekten

BAUHERRSCHAFT
Stadtgemeinde Zeltweg Immobilien GmbH & Co KG

TRAGWERKSPLANUNG
Laubreiter Bauingenieur ZT GmbH

ÖRTLICHE BAUAUFSICHT
SCOPE Baumanagement ZT GmbH

FERTIGSTELLUNG
2023

SAMMLUNG
newroom

PUBLIKATIONSDATUM
24. September 2024

Die letzte bauliche Umformung der bestehenden Schulen – Volksschule (VS) und Neue Mittelschule (NMS) – war in den 70er- und 80er-Jahren erfolgt; die Erneuerung der baulichen und pädagogischen Strukturen stand zwingend an. Nach einer Studie 2015 und dem Wettbewerbsgewinn 2018 (reitmayr architekten) wurde der Campus in einer Arge mit balloon architekten bearbeitet und 2018-23 zu einem „Bildungscampus“ umgestaltet. Aus den Gangschulen mit strikter Trennung von Bewegungs- und Klassenflächen ließ sich ein Bildungscampus mit zeitgemäßer Clusterstruktur entwickeln. Der in räumlicher Nähe befindliche Kindergarten wird in das Campusgelände integriert.
Die VS- und NMS-Cluster, bestehend aus dorfartig vernetzten Klassen, Gruppenräumen und offenen Lernzonen, geben den Lehrer:innen die erforderlichen Möglichkeiten in der zeitgemäßen Unterrichtsgestaltung. Alle Funktionen in den Gebäuden wurden in sinnvollen Raumgruppen organisiert, so zum Beispiel die gemeinsame Verwaltung von VS und NMS im Zentrum des Bildungscampus. Die so genannte „Magistrale“, die die Volksschule über die gemeinsame Bibliothek, Aula, Mehrzweckraum und Verwaltung mit den Werkräumen der NMS und dem Hauptplatz verbindet, bildet eine neue innere Verbindung mit hohen Aufenthaltsqualitäten.
Die zentrale Aula mit Stadt- und Schülerbibliothek im Eingangsbereich kann für Veranstaltungen auch zu einem Großraum zusammengelegt werden. Die Bibliothek ist mit Bücherausgabe, Lesegalerie und eigenen Sanitärräumen ausgestattet und entfaltet mit ihrer zentralen Lage und der räumlichen Qualität bereits jetzt ihr Potenzial als neues kulturelles Zentrum der Schule, aber auch für die Bürger:innen der Stadt.
Insgesamt wird dem Bildungscampus einiger Mehrwert für ganz Zeltweg zugesprochen, da er nicht nur als zeitgemäße Bildungseinrichtung mit hoher Bindungskraft an den Ort gilt, sondern auch der Leerstandsentwicklung entgegenwirkt und zur Zentrumsbildung beiträgt.
In ihrer äußeren Gestalt fügt sich die Schule in die Struktur des von historistischen und in den 50er- und 60er-Jahren des 20. Jahrhunderts errichteten Bauwerken geprägten Stadtzentrums ein. Die verkehrsberuhigte öffentliche Freizeit- und Sportanlage, die die Bildungseinrichtungen im Außenraum verbindet und mit der Stadt

© Paul Ott

© Paul Ott

© Paul Ott

vernetzt, vermag, die bislang recht unbelebte Ortsmitte der Sportstadt Zeltweg gestalterisch wie funktional aufzuwerten. (Autor: Achim Geissinger, nach einem Text der Architekten)

DATENBLATT

Architektur: reitmayr architekten (Peter Reitmayr), balloon architekten (Johannes Wohofsky, Iris Rampula-Farrag)
Mitarbeit Architektur reitmayr architekten: Ursula Markut
Mitarbeit Architektur balloon architekten: Eva Klamminger, Roland Dorn, Sigrid Weiß, Benjamin Melcher
Bauherrschaft: Stadtgemeinde Zeltweg Immobilien GmbH & Co KG
Mitarbeit Bauherrschaft: Patrick Pichler
Tragwerksplanung: Laubreiter Bauingenieur ZT GmbH (Bernd Laubreiter)
örtliche Bauaufsicht, Ausschreibung: SCOPE Baumanagement ZT GmbH
Fotografie: Paul Ott, David Schreyer

Gebäudetechnik: TBH Ingenieur GmbH
Bauphysik: normconsult OG, Ingenieurbüro für Bauphysik
Brandschutz: Wörle Sparowitz Ingenieure Ziviltechniker GmbH

Maßnahme: Sanierung, Umbau, Zubau
Funktion: Bildung

Wettbewerb: 10/2017 - 03/2018
Planung: 05/2018 - 06/2020
Ausführung: 06/2020 - 09/2023

Bruttogeschossfläche: 7.949 m²
Baukosten: 11,7 Mio EUR

NACHHALTIGKEIT

Energiesysteme:Fernwärme
Materialwahl:Mischbau

RAUMPROGRAMM

Bildungscampus mit 12-klassiger VS in 4 Clustern, 8-klassiger NMS in 4 Clustern, GTS, zentraler Verwaltung und Nebenräumen wie Werkräumen, Physiksaal,

© David Schreyer

© David Schreyer

© David Schreyer

Lehrküche, etc.
Multifunktionale Aula mit Stadt- und Schulbibliothek
Verkehrsberuhigter Schulcampus als öffentliche Freizeit- und Sportanlage

AUSFüHRENDE FIRMEN:

Baufirma: Strabag AG; Elektro: Alfred Köffel GmbH; HKLS: Steiner Energie & Haustechnik GmbH; Dachdecker/ Spengler: Steinbauer GmbH; Zimmerer: Lieb Bau Weiz GmbH; Trockenbau: Friedrich Kletzenbauer Trockenbau GmbH; Fenster: Kapo Fenster und Türen GmbH; Sonnenschutz: Zerz GmbH; Bodenleger: Drini Memedi KG; Beschichter: Industrieboden GmbH; Fliesenleger: Rothschädl GmbH; Maler: Feierl KG; Schlosser: Metall und Technik Schmidt GmbH; Aufzug: ThyssenKrupp Aufzüge; Turnsaal: TURKNA Turn- und Sportgerätefabrik GmbH; Möblierung: VS Tischlerei Georg Grübler GmbH; Möblierung: NMS Tischlerei Scheschy GmbH

AUSZEICHNUNGEN

GerambRose 2024, Preisträger
In nextroom dokumentiert:
ZV-Bauherr:innenpreis 2024, Nominierung
GerambRose 2024, Preisträger

© David Schreyer

© David Schreyer

© David Schreyer

© David Schreyer

© David Schreyer

© David Schreyer

Bildungscampus Zeltweg

© Paul Ott

© Paul Ott

© Paul Ott

© Paul Ott

© Paul Ott

© Paul Ott

© Paul Ott

© Paul Ott

Bildungscampus Zeltweg

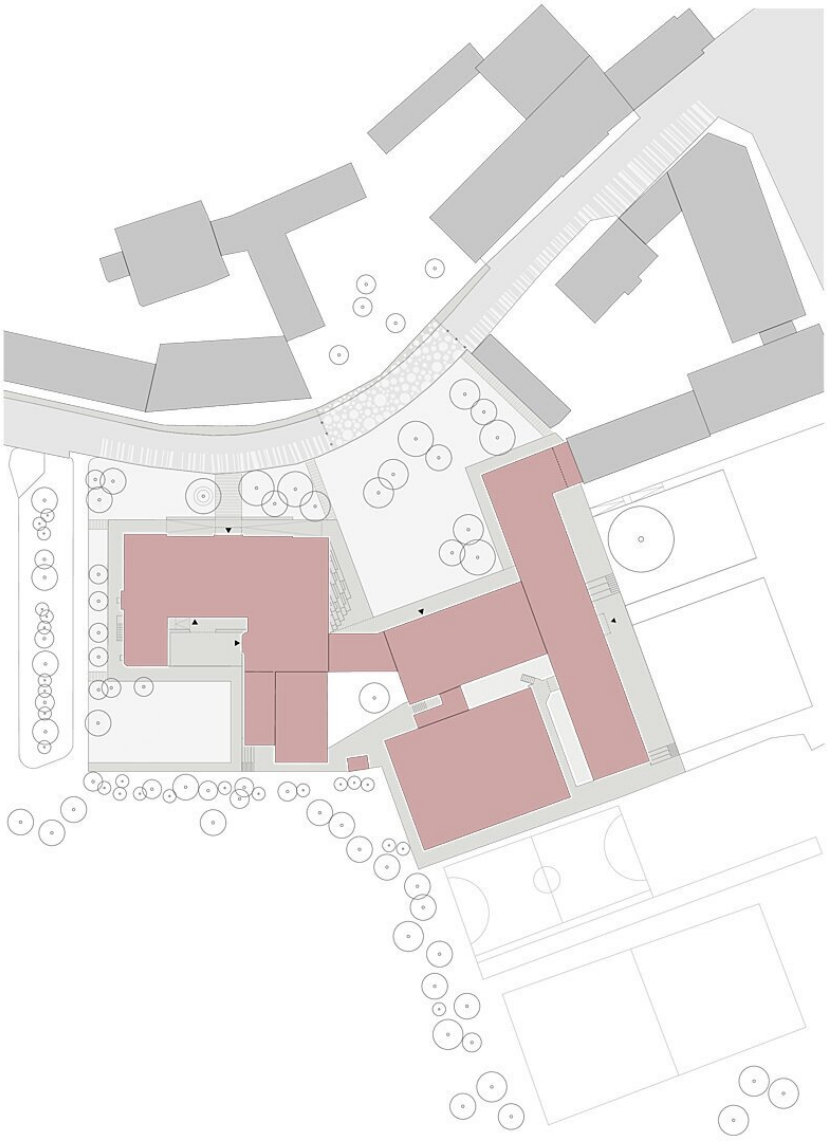

Lageplan

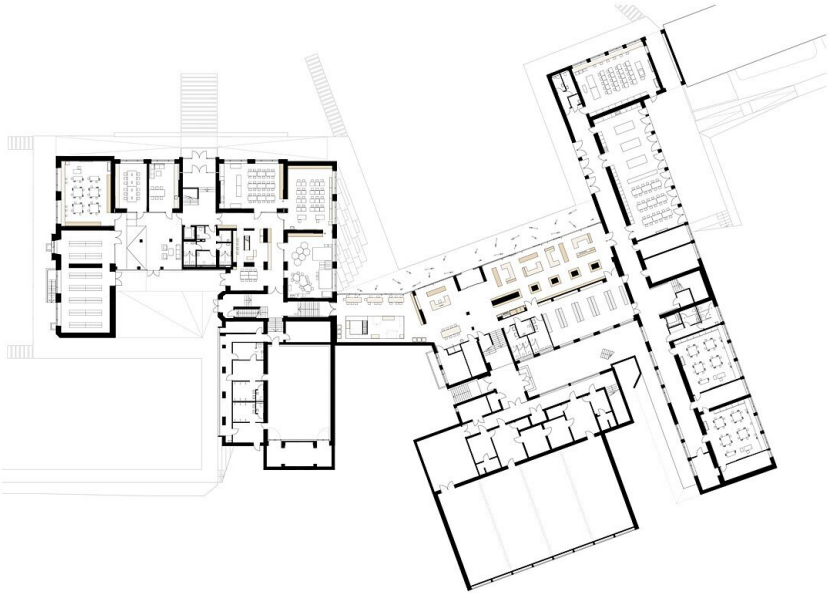

Grundriss EG

Bildungscampus Zeltweg

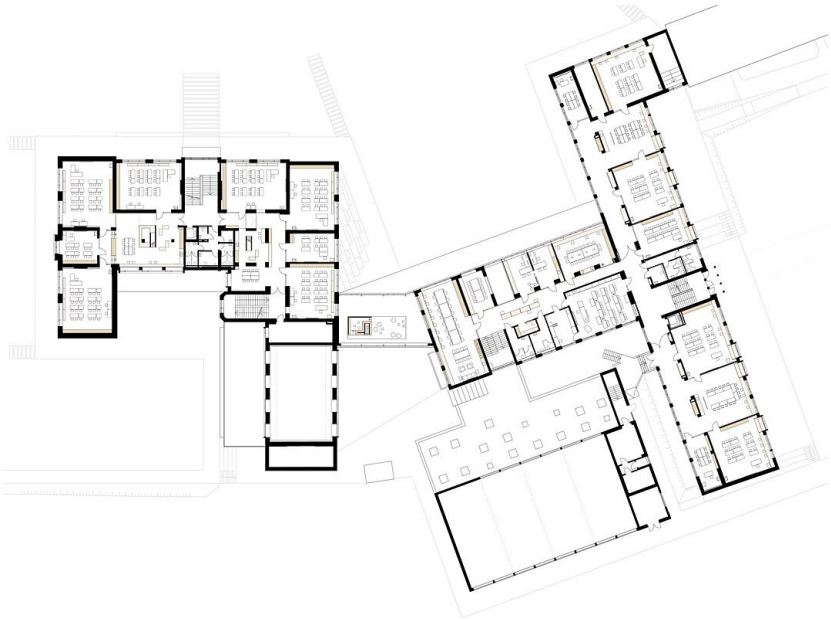

Grundriss OG1

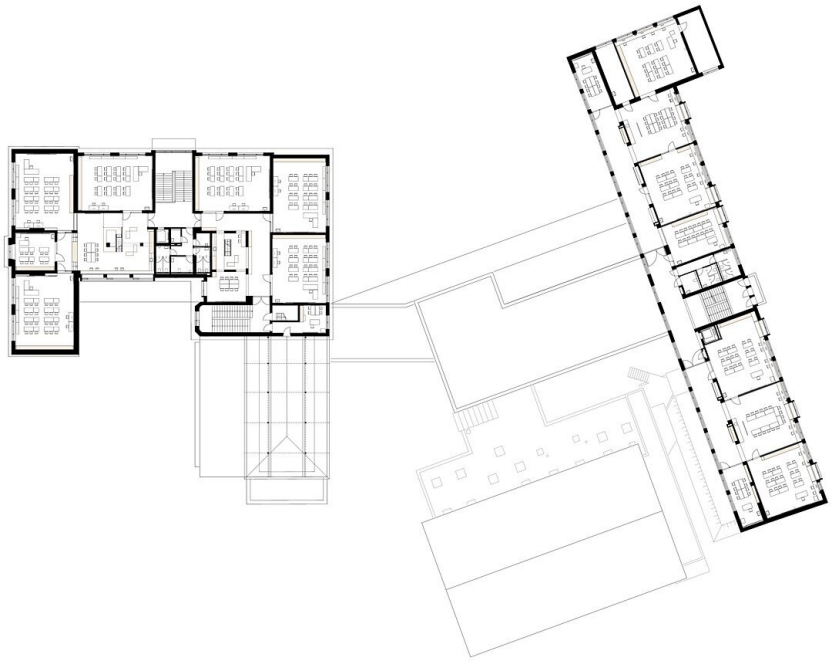

Grundriss OG2

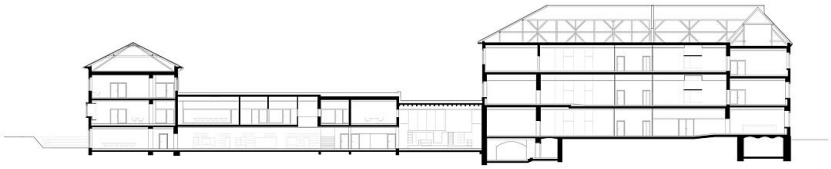

Schnitt

Ansicht

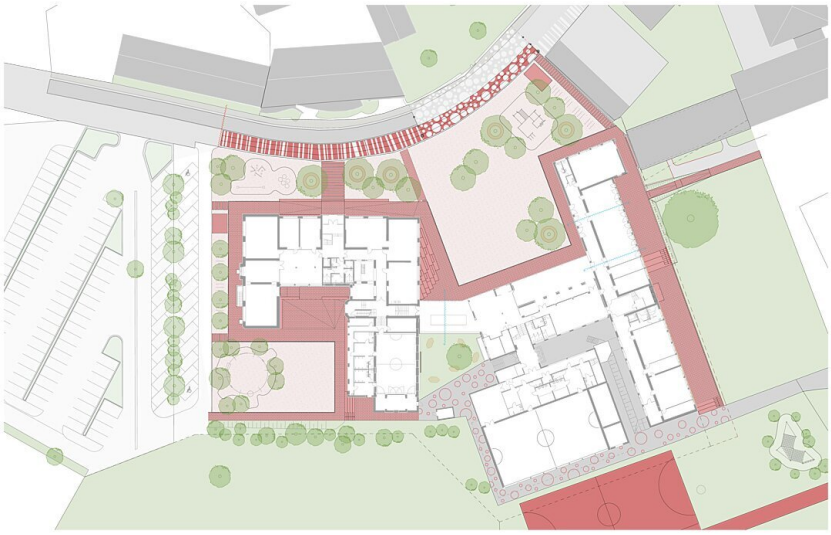

Bildungscampus Zeltweg

Aussenanlagen