© Dominic Kummer

Museum Bezau

Ellenbogen 181
6870 Bezau, Österreich

ARCHITEKTUR
Innauer Matt Architekten

TRAGWERKSPLANUNG
merz kley partner

ÖRTLICHE BAUAUFSICHT
Flatz & Jäger

FERTIGSTELLUNG
2024

SAMMLUNG
Vorarlberger Architektur Institut

PUBLIKATIONSDATUM
18. Oktober 2024

Gestern und Heute begegnen sich im Museum Bezau unter einem Dach. Das historische Haus steht unter Denkmalschutz und ist selbst ein beeindruckendes Exponat. An ihm wird die lokale Baukultur als enge Verbindung von architektonischer Kompetenz und handwerklichem Können erlebbar. Der neue Erweiterungsbau verlängert den Bestand innerhalb seines Umrisses und seiner Gebäudefluchten stirnseitig. Er komplettiert ihn gleichermaßen, indem er die stellt klassische Ordnung des Bregenzerwälderhauses mit Vorder- und Hinterhaus wieder herstellt. Sauber von einer Fuge abgetrennt, nimmt er die Fäden der Geschichte auf und entwickelt sie in eigenständiger Sprache weiter. An ihr wird erlebbar, wie sich heute architektonische und handwerkliche Meisterschft zur lokalen Baukultur des Bergenzerwaldes verbinden.
Auf drei Ebenen verteilt, bietet die Erweiterung zusätzliche flexibel nutzbare Flächen für einen zeitgemäßen Museumsbetrieb. Als Ergänzung zur Dauerausstellung im historischen Bestand findet sich hier Platz für den Empfang der Besucher:innen, kleine Veranstaltungen sowie vielfältige Ausstellungsinhalte. Die räumliche Struktur ist geprägt von horizontal und vertikal ineinandergreifenden Raumschichten. Alt und Neu verweben sich zu einem räumlich wie inhaltlich erlebbaren Ganzen. Zwischen dunkel und hell, hoch und niedrig sowie Enge und Weite entwickelt sich eine vielschichtige Raumerfahrung. Sie erweitert die Inszenierung der Ausstellung um eine weitere thematische Facette.
In bester barocker Baumeistertradition erfolgten Planung und Umsetzung in enger Abstimmung zwischen Architektur und Handwerk. Ein zeitgemäßer vorgefertigter Holzbau ergänzt den historischen Strickbau, die differenzierte Fassadengestaltung verweist in ihrer Gestaltung auf die Besonderheit der Nutzung. Im Innenraum bilden weiß gekalktes Holztäfer an den Wänden, massive Fichtendielen am Boden sowie Mobiliar aus Esche den einfachen aber stimmungsvollen Rahmen für die vielfältigen historischen Exponate. Im spannungsreichen Dialog aus Alt und Neu entsteht ein sinnstiftendes Ganzes. (Text: Architekten, bearbeitet)

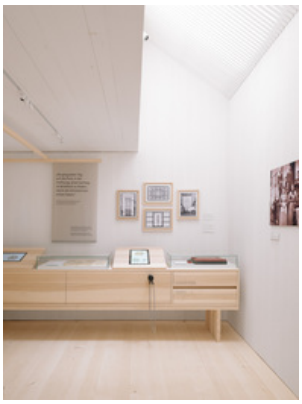

© Dominic Kummer

© Dominic Kummer

© Dominic Kummer

Museum Bezau

DATENBLATT

Architektur: Innauer Matt Architekten (Markus Innauer, Sven Matt)
Mitarbeit Architektur: Sandra Violand
Tragwerksplanung: merz kley partner (Konrad Merz, Gordian Kley)
örtliche Bauaufsicht: Flatz & Jäger
Fotografie: Dominic Kummer

Bauherr:innenschaft: Museumsverein Bezau
Bauphysik: DI Günter Meusburger, Schwarzenberg
Elektroplanung: Ing. Willi Meusburger, Bezau
Ausstellungsgestaltung: Robert Rüf Design, Wien
Kuratorisches Team: Rath & Winkler, Innsbruck
Grafische Gestaltung: Super Büro für Gestaltung, Egg

Maßnahme: Erweiterung, Umbau
Funktion: Museen und Ausstellungsgebäude

Planung: 2018
Ausführung: 09/2022 - 04/2024

Nutzfläche: 283 m²
Die Nutzfläche bezieht sich auf den Erweiterungsbau

NACHHALTIGKEIT

Energiesysteme:Fernwärme
Materialwahl:Holzbau

AUSFüHRENDE FIRMEN:

Baumeister: Moosbrugger Bau GmbH, Andelsbuch; Holzbau: Kaspar Greber Holz- und Wohnbau GmbH, Bezau; Trocken-Innenausbau/Fassade: Zimmerei Beer, Bezau; Holzfenster: Schwarzmann Fenster GmbH & Co. KG, Schoppernau; Schindelfassade: Schindel Hutle, Schnepfau; Dachdecker: Moosbrugger Dach GmbH, Bezau; Täfer und Holzböden (Lieferung): BenJo Holzbearbeitung, Bezau; Tischler: Pius Kaufmann, Bezau / Casimo GmbH, Lingenau / Traumtischler, Bezau; Lose Möblierung: Tischlerei Mohr, Andelsbuch; Polsterarbeiten: Mohr Polster, Andelsbuch; Holztreppe: Tischlerei Greussing, Bezau; Bodenleger: stipo Fußböden, Bezau; Putz: Manser Verputz GmbH,

© Dominic Kummer

© Dominic Kummer

© Dominic Kummer

Museum Bezau

Bezau; Malerarbeiten: Fetz Malerei GmbH, Alberschwende; Schlosserarbeiten: Figer Kunstschmiede, Bezau; Heizung: Fink Installationen GmbH, Bezau; Abwasser/Sanitär: Dr'Wäldar Installateur, Bezau; Elektro: Andreas Meusburger Elektrotechnik, Bezau; Medientechnik: Martin Beck, Rankweil; Ausstellungsbeleuchtung: Zumtobel GmbH, Dornbirn; Sonnenschutz: GP Sonnenschutz, Dornbirn

AUSZEICHNUNGEN

ZV-Bauherr:innenpreis 2025, Nominierung

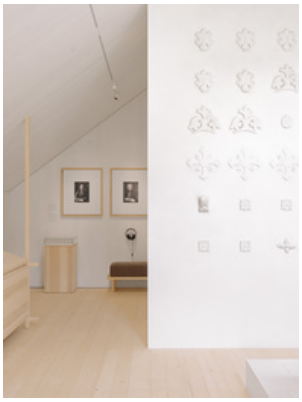

© Dominic Kummer

© Dominic Kummer

© Dominic Kummer

© Dominic Kummer

© Dominic Kummer

© Dominic Kummer

Museum Bezau

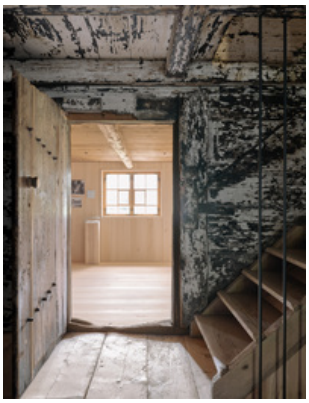
© Dominic Kummer

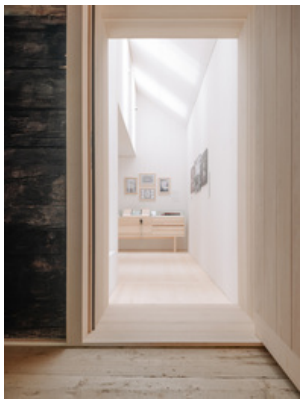
© Dominic Kummer

© Dominic Kummer

© Dominic Kummer

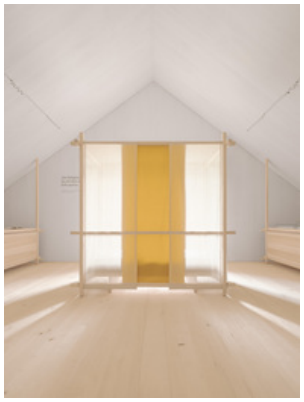
© Dominic Kummer

© Dominic Kummer

© Dominic Kummer

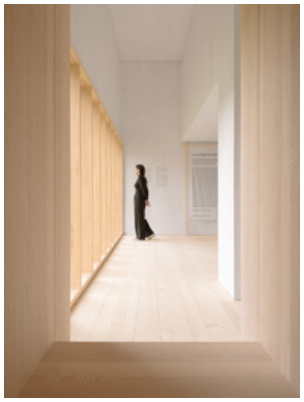
© Dominic Kummer

© Dominic Kummer

© Dominic Kummer

© Dominic Kummer

Museum Bezau

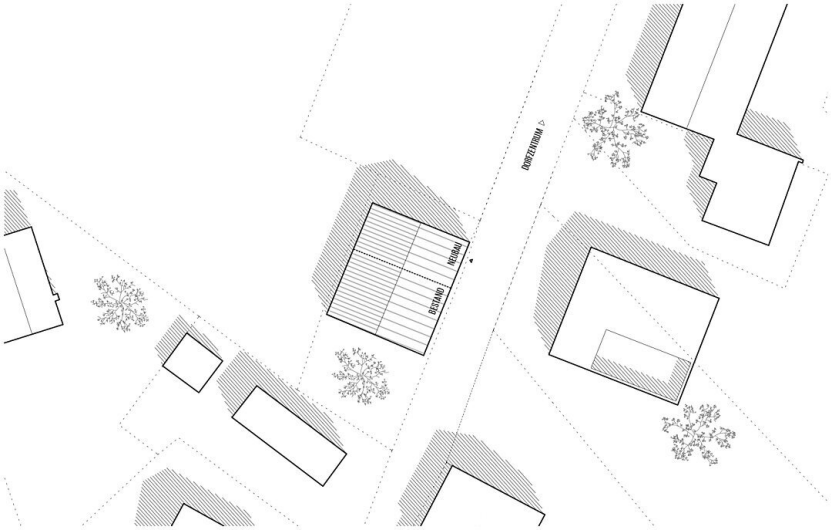

Lageplan

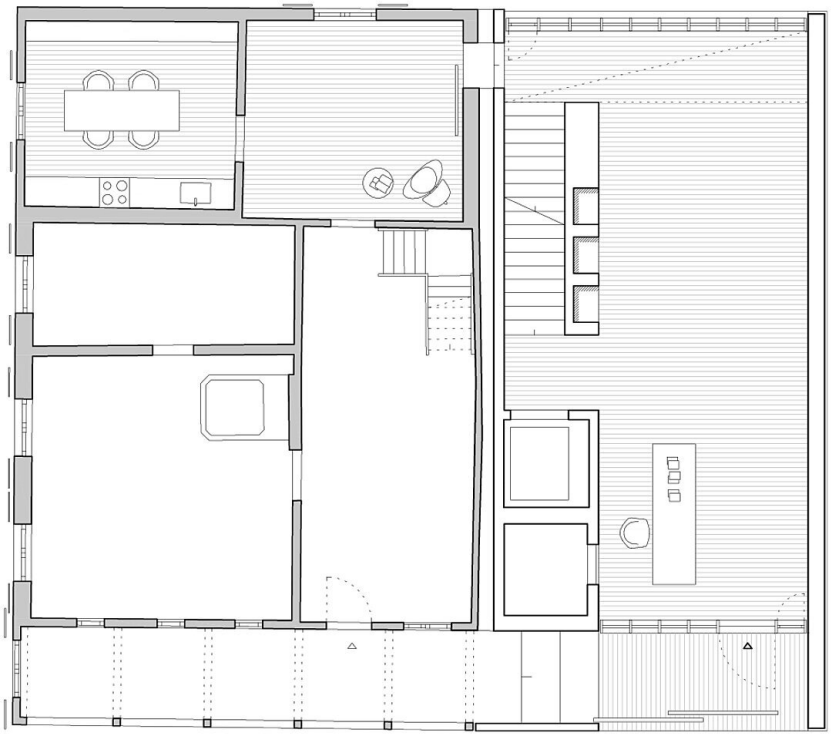

Grundriss EG

Museum Bezau

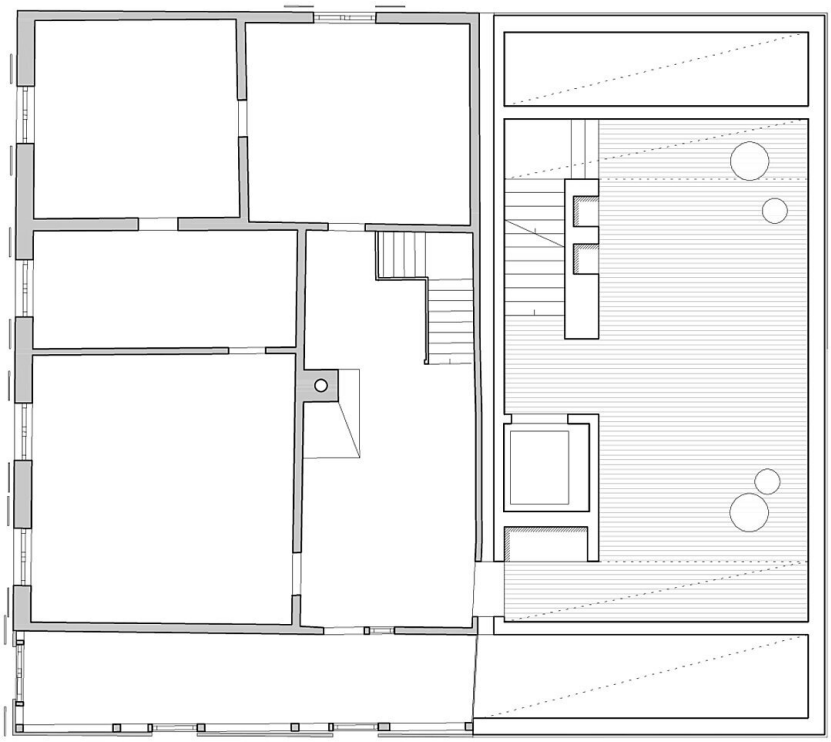

Grundriss OG

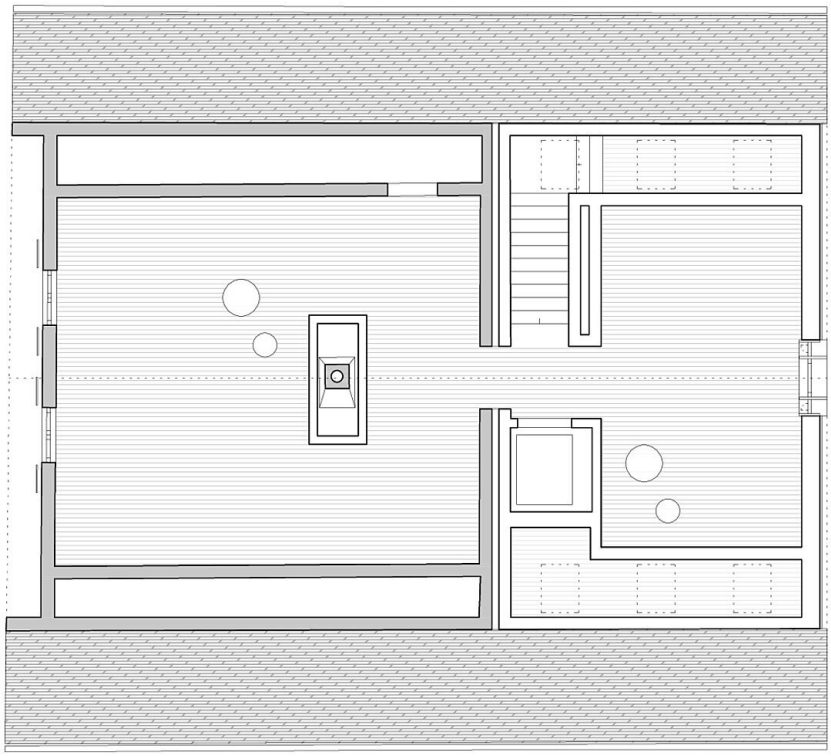

Grundriss DG

Museum Bezau

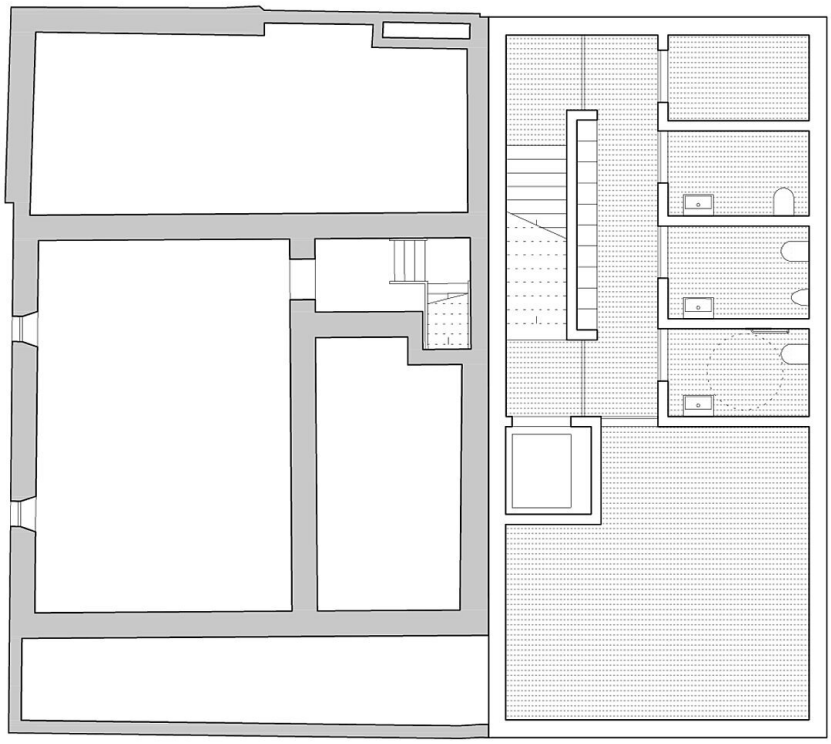

Grundriss UG

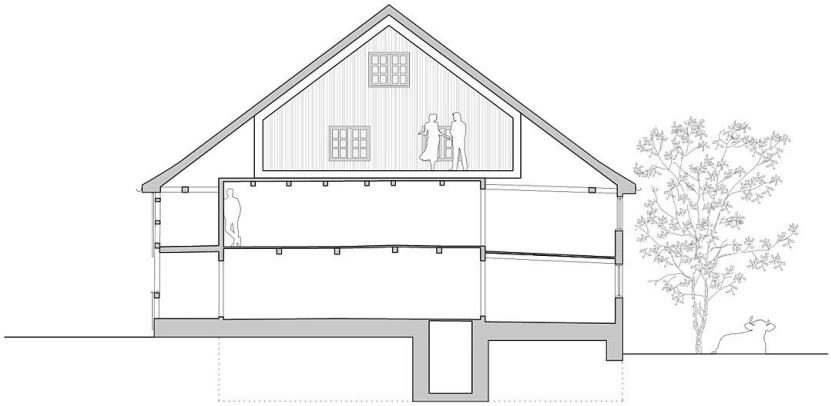

Querschnitt Bestand

Querschnitt Neubau

Museum Bezau

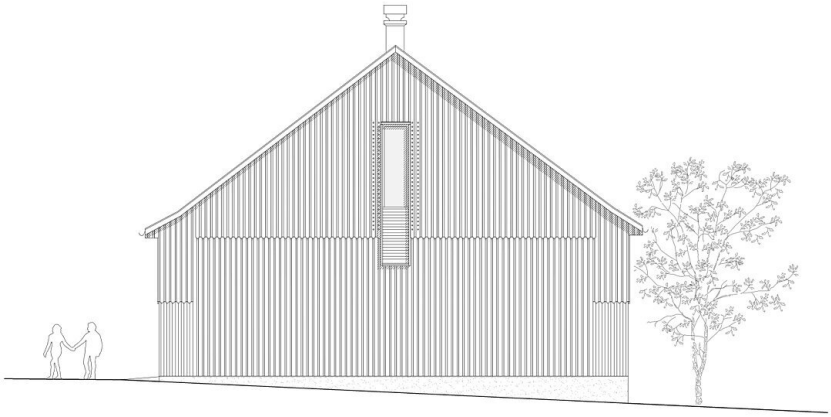

Ansicht Nord

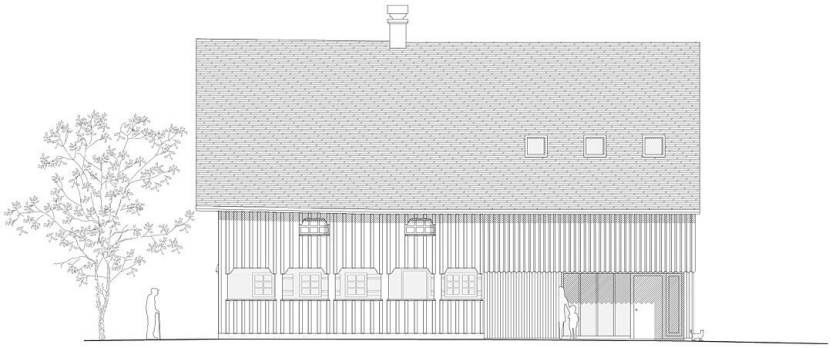

Ansicht Ost

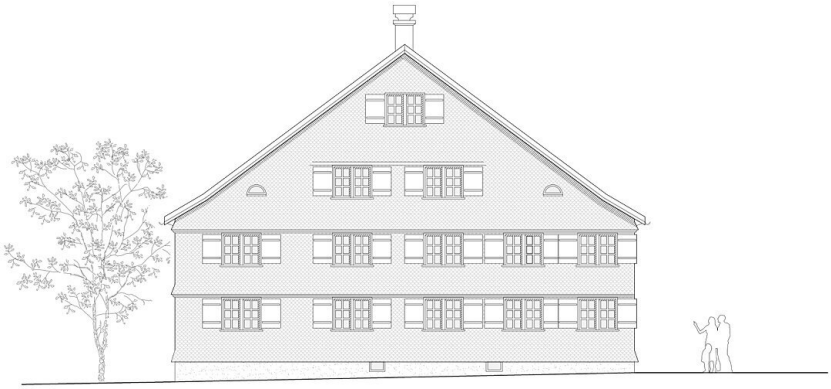

Ansicht Süd

Ansicht West