



© Christian Flatscher

Die neue Firmenzentrale der Auer Gruppe (Bau, Energie, Immobilien) liegt an der Öztaler Bundesstraße, am Ortsausgang von Umhausen. Der ursprüngliche Firmensitz des 1946 gegründeten Familienunternehmens befand sich im Ortszentrum von Umhausen und wurde für die inzwischen ca. 120 Mitarbeitenden zu klein. 2020 konnte das Areal der ehemaligen Straßenmeisterei erworben werden, das sich sowohl von der Lage als auch von den Gegebenheiten her als ideal erwies.

Die beiden zentralen Bestandsgebäude des Areals, 1971 von Karl und Charlotte Pfeiler geplant, bestanden aus einem Werkstätten- und Garagengebäude sowie einem kleineren Wohn- und Verwaltungsgebäude. Diese gruppierten sich um einen großzügigen zentralen Werkhof. Richtung Straße zeigten beide Gebäude trotz unterschiedlicher Funktionen, idente Ansichten mit charakteristischen, flach geneigten Giebelndächern.

Ziel der Adaptierung war es, möglichst viel der vorhandenen Substanz zu erhalten. Das Werkstattgebäude konnte mit wenigen, gezielten Eingriffen an die Bedürfnisse des Bauunternehmens angepasst werden, die neuen Büroflächen wurden in einer eingeschossigen Aufstockung in Holzmassivbauweise untergebracht. Das bestehende Verwaltungsgebäude musste dem Neubau einer Halle für den Systemholzbau samt Tiefgarage weichen.

Der Bestand wurde nicht nur umgebaut, sondern auch nachhaltig energetisch saniert. Vor der Sanierung wurden jährlich 50.000 Liter Heizöl verbraucht. Dank Photovoltaikelementen auf den Dachflächen, Bauteilaktivierung sowie einer Wärmepumpe ist die Energiebilanz des Gebäudes nun positiv. (Text: Architekt, bearbeitet)

Firmenzentrale Auer

Bundesstraße 1
6441 Umhausen, Österreich

ARCHITEKTUR
Mario Gasser

BAUHERRSCHAFT
Auer Bau GmbH

TRAGWERKSPLANUNG
Hußl & Zangerl ZT GmbH

FERTIGSTELLUNG
2023

SAMMLUNG
aut. architektur und tirol

PUBLIKATIONSDATUM
22. Februar 2025



© Christian Flatscher



© Christian Flatscher



© Christian Flatscher

Firmenzentrale Auer

DATENBLATT

Architektur: Mario Gasser

Mitarbeit Architektur: Eva Schwärzler, Stefan Nadegger, Paul Kappeler, Rebecca Wachtler

Bauherrschaft: Auer Bau GmbH

Tragwerksplanung: Hußl & Zangerl ZT GmbH

Fotografie: Christian Flatscher

Maßnahme: Adaptierung, Aufstockung, Erweiterung, Neubau, Sanierung, Umbau, Zubau

Funktion: Industrie und Gewerbe

Planung: 06/2021

Ausführung: 02/2022 - 05/2023

Grundstücksfläche: 6.472 m²

Bruttogeschossfläche: 6.475 m²

Nutzfläche: 4.140 m²

Bebaute Fläche: 2.480 m²

Umbauter Raum: 19.965 m³

NACHHALTIGKEIT

Heizwärmebedarf: 54,9 kWh/m²a (Energieausweis)

Endenergiebedarf: 110,0 kWh/m²a (Energieausweis)

Primärenergiebedarf: 217,1 kWh/m²a (Energieausweis)

Außeninduzierter Kühlbedarf: 0,7 kWh/m²a (Energieausweis)

Energiesysteme: Photovoltaik, Wärmepumpe

Materialwahl: Holzbau, Stahlbeton



© Christian Flatscher



© Christian Flatscher



© Christian Flatscher

Firmenzentrale Auer



© Christian Flatscher



© Christian Flatscher



© Christian Flatscher



© Christian Flatscher



© Christian Flatscher



© Christian Flatscher



© Christian Flatscher

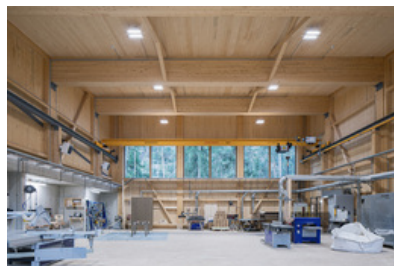

© Christian Flatscher



© Christian Flatscher



© Christian Flatscher



© Christian Flatscher



© Christian Flatscher

Firmenzentrale Auer



© Christian Flatscher



© Christian Flatscher



© Christian Flatscher



© Christian Flatscher

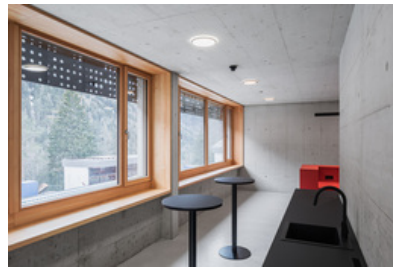

© Christian Flatscher

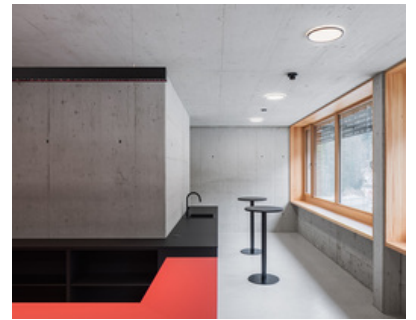

© Christian Flatscher



© Christian Flatscher

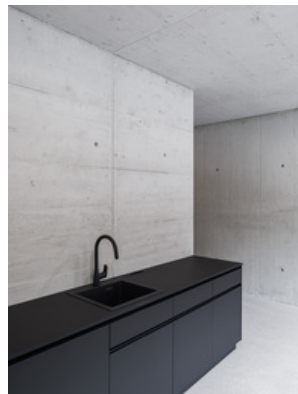

© Christian Flatscher

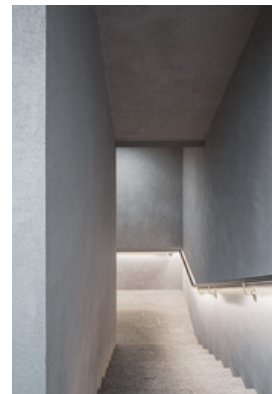

© Christian Flatscher

Firmenzentrale Auer

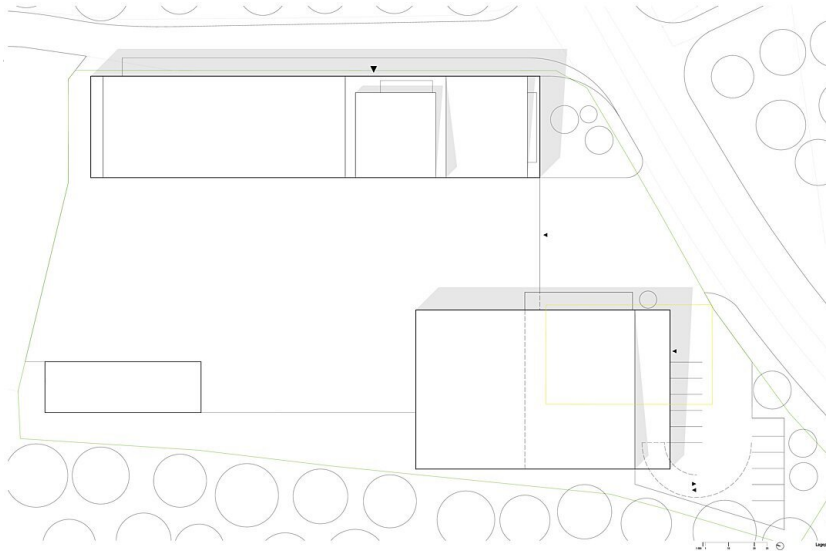

Lageplan

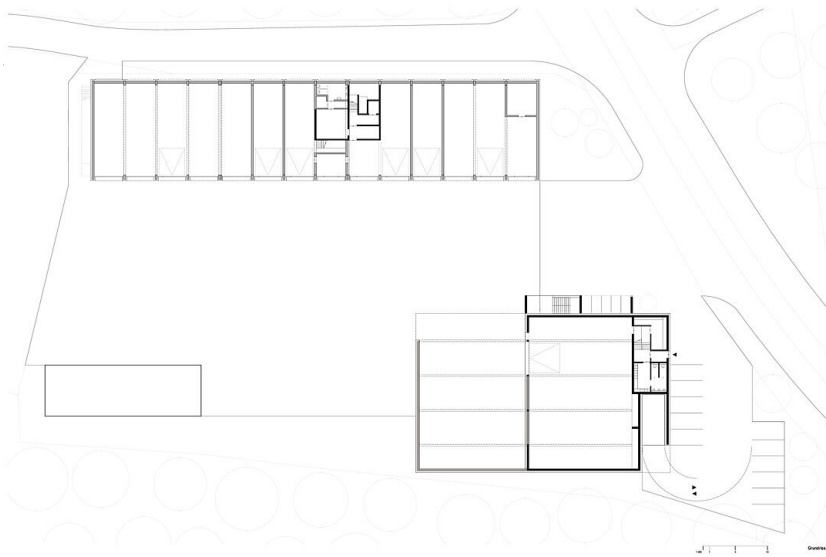

Grundriss EG

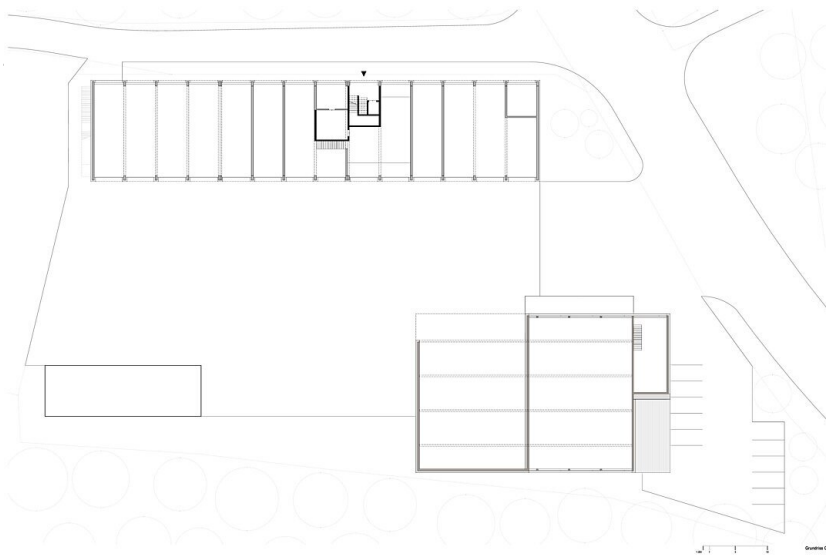

Grundriss OG1

Firmenzentrale Auer

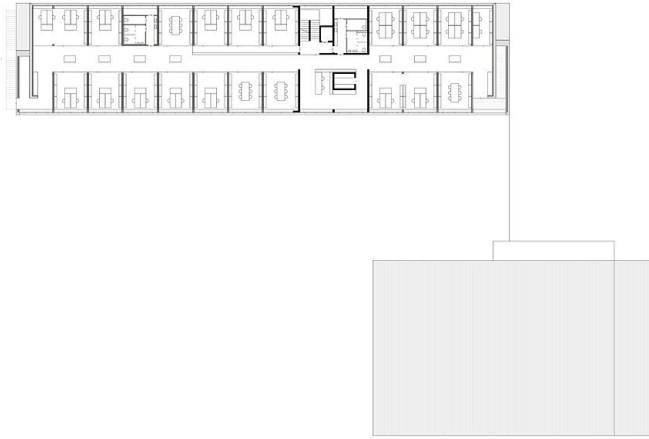

Grundriss OG2

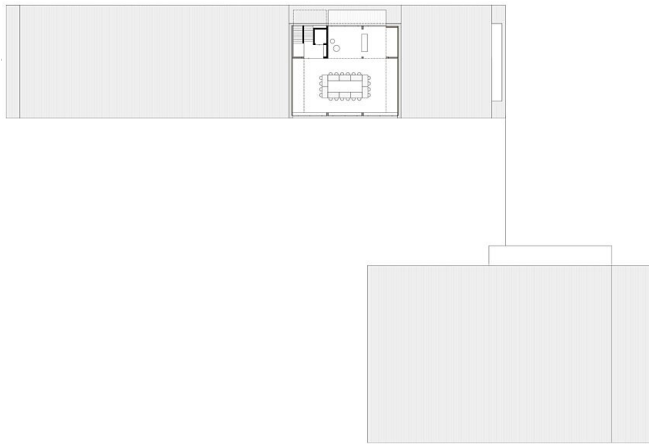

Grundriss OG3

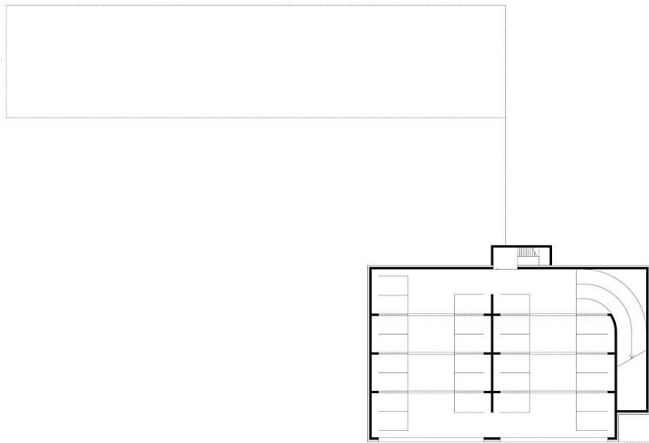

Grundriss UG

Firmenzentrale Auer

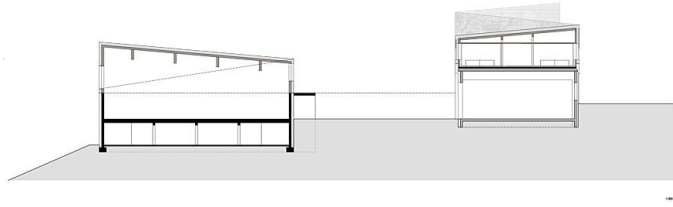

Schnitt

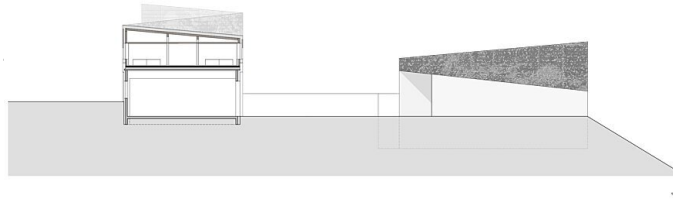

Schnitt, Ansicht Nord

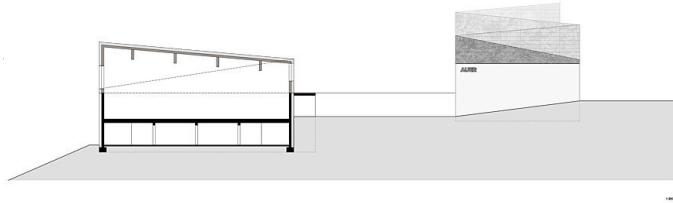

Schnitt, Ansicht Süd



Ansicht Ost

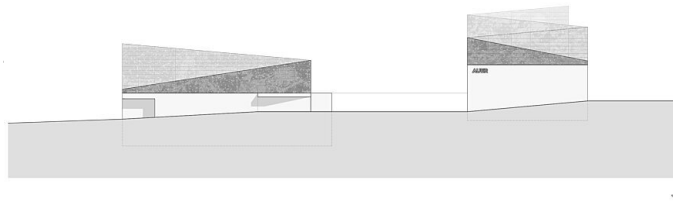

Ansicht Süd

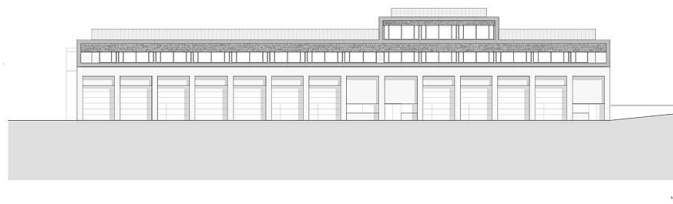

Ansicht West