© Lukas Schaller

Haus H

Tirol, Österreich

ARCHITEKTUR
Rainer Köberl
Daniela Kröss

TRAGWERKSPLANUNG
Dipl.-Ing. Alfred R. Brunnsteiner ZT-GmbH

ÖRTLICHE BAUAUFSICHT
Albert Steinlechner

FERTIGSTELLUNG
2010

SAMMLUNG
aut. architektur und tirol

PUBLIKATIONSDATUM
20. Mai 2012

In einer wenig befahrenen Sackgasse liegt das dreigeschoßige Einfamilienhaus dicht hinter einer umgrenzenden Sichtbetonmauer. Unter Einhaltung der Mindestabstände nutzt die Kubatur des Hauses die Grundstücksfläche maximal aus. Die Lage zur Straße und zu den Nachbarn bestimmen die innere Organisation und die Anordnung der Öffnungen. Im EG befinden sich Garage, Gäste- und Schlafräume, im OG öffnen sich die Wohnräume und ein Terrassendeck mit Pool zur Aussicht nach Süden, der private Bereich befindet sich im 2. OG.
Die dreiseitige Einfriedung umschließt die Gartenfläche und sorgt für Privatheit, die teils regengeschützte Terrasse rund um den Pool im OG ergänzt den Freibereich.
Die außen gedämmte Fassade ist mit grauem Natursand verputzt, dadurch ergibt sich mit den Betonflächen der Gartenmauern, des Pools und der Westwand ein fast monochromes, skulpturales Gefüge, das durch den großblättrigen Tulpenbaum im 1. OG und den schützenden Holzlamellen vor dem Elternbad kontrastiert wird. Auch die Innenräume aus Sichtbeton und Holz weisen eine minimalistisch-klare Materialität auf.
(Text: Veronika Weiss, aus: Architekturführer Innsbruck, Schriftreihe des Archivs für Baukunst, Band 10, Haymon Verlag, 2017)

© Lukas Schaller

© Lukas Schaller

© Lukas Schaller

Haus H

DATENBLATT

Architektur: Rainer Köberl, Daniela Kröss
Mitarbeit Architektur: Paul Pointecker
Tragwerksplanung: Dipl.-Ing. Alfred R. Brunnsteiner ZT-GmbH (Alfred Brunnsteiner, Jörg Bergmann)
örtliche Bauaufsicht: Albert Steinlechner
Fotografie: Lukas Schaller

Maßnahme: Neubau
Funktion: Einfamilienhaus

Planung: 2008 - 2009
Ausführung: 2009 - 2010

Grundstücksfläche: 508 m²
Nutzfläche: 398 m²
Bebaute Fläche: 158 m²

NACHHALTIGKEIT

Materialwahl:Stahlbeton

© Lukas Schaller

Haus H

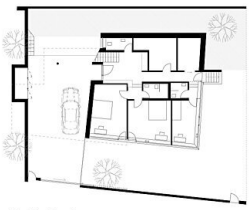

Grundriss Erdgeschoss

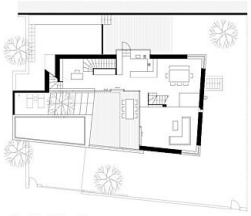

Grundriss Wohngeschoss

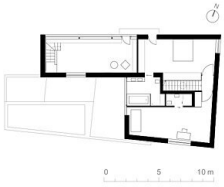

Grundriss Schlafgeschoss

Grundrisse

Schnitt Quer

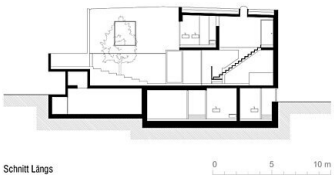

Schnitt Längs

Schnitte

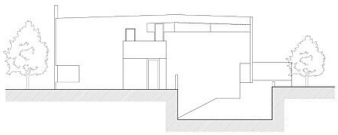

Ansicht Nord

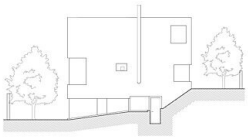

Ansicht Ost

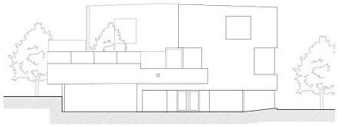

Ansicht Süd

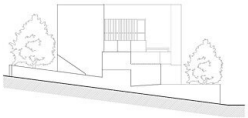

Ansicht West

Ansichten