© Hohengasser Wirnsberger

Waldarena

Sportplatzstraße 10
9220 Velden am Wörthersee, Österreich

ARCHITEKTUR
Hohengasser Wirnsberger

BAUHERRSCHAFT
Sportverein ATUS Velden

TRAGWERKSPLANUNG
Markus Lackner

ÖRTLICHE BAUAUFSICHT
Gottfried Rest

FERTIGSTELLUNG
2024

SAMMLUNG
newroom

PUBLIKATIONSDATUM
8. August 2025

Eine Initiative von Freunden überzeugte mit viel Engagement und Teamgeist das Land Kärnten und die Gemeinde Velden von der Notwendigkeit der Anpassung der in die Jahre gekommenen Sportanlage und stellte die Finanzierung über mehrere Förderschienen auf.
Als übergeordnetes Entwurfsziel stand ein klarer Baukörper vor Augen, der, ganz im Gegensatz zum gedrungenen Bestandsbau, eine gewisse Großzügigkeit ausstrahlt und Stadionatmosphäre generiert.
Das weit in Richtung Spielfeld auskragende neue Tribünendach fasst den Bestand und zwei beidseitig im Abstand hinzugefügte Neubauteile zusammen und betont im Landschaftsraum die Horizontale.
Das einheitliche Stützenraster des klassischen, klaren, einfach aus Stützen, Pfetten und Sparren konstruierten Holzbausystems ist aus dem Bestand heraus entwickelt, unterstützt die Akustik und nimmt wie selbstverständliche Leuchten und Weiters auf.
Im Norden zoniert ein Teil der Altbauwand einen Vorplatz aus, der als adäquates Entree am vorbeiführenden Radweg Sitzmöglichkeiten, einen Trinkbrunnen und E-Ladestationen anbietet. Man betritt die Sportanlage nun im zentralen Tribünenbereich mit guter Orientierung und Zugang zu den wesentlichen Nutzungen wie Theke/Ausschank, WC-Anlagen und überdachten Sitzplätzen.
Der Erhalt des Bestands war für die Bauherrschaft emotional von Bedeutung wie auch für die Förderfähigkeit des Gesamtprojekts. Das optisch schwer lastende Dach wurde rückgebaut, das Erdgeschoss umstrukturiert. Im südlichen Teil kamen die Sanitär-, WC- und Technikräume unter, die Mannschaftsumkleiden sind von Norden her über eine gedeckte Vorzone zugänglich.

© Hohengasser Wirnsberger

© Hohengasser Wirnsberger

© Hohengasser Wirnsberger

Die verschieden breiten Durchlässe zwischen den einzelnen Baukörpern von Altbau, Clubraum im Osten und Raum für den Schiedsrichter im Westen gliedern die Anlage auf leicht verständliche Weise und markieren den Hauptzugang.
Trotz der großzügigen Erweiterung ließ sich die versiegelte Fläche um 15 % reduzieren.
Die neue Tribüne wirkt wie ein Sockel für die Holzgebäude und erfuhr im Westen eine Verlängerung als nicht überdachter Sitzbereich aus vorhandenen Beton-Fertigteilen.
Wärme für Heizung und Wasser stammt aus einem Erdkollektorfeld zwischen dem Hauptspielfeld und dem Trainingsplatz (Flachkollektor, < 2 m Tiefe) und gelangt über eine Sole-Wasser-Wärmepumpe in die thermisch aktivierte monolithische Bodenplatte (Wärme- und Kälteabgabe). Der Betriebsstrom stammt aus der Photovoltaik-Anlage auf dem Dach und aus dem öffentlichen Stromnetz. Zusätzlich sind in den Kabinen und in der Kantine Kühldeckenelemente und eine Lüftungsanlage mit Wärmerückgewinnung eingebaut. (Autor: Achim Geissinger, nach einem Text der Architekten)

DATENBLATT

Architektur: Hohengasser Wirnsberger (Sonja Hohengasser, Jürgen P. Wirnsberger)
Bauherrschaft: Sportverein ATUS Velden
Mitarbeit Bauherrschaft: Obmann Bruno Mitterberger, Obmann Stellvertreter Rober Köfer
Tragwerksplanung: Markus Lackner
örtliche Bauaufsicht: Gottfried Rest

Projektmanagement: ATUS Velden, Philipp Köfer
HKLS: FIN - Kuster Energielösungen GmbH
Bauphysik und Brandschutz: Kastner ZT-GmbH

Maßnahme: Erweiterung, Umbau
Funktion: Sport, Freizeit und Erholung

Wettbewerb: 10/2022 - 12/2022
Planung: 03/2023 - 02/2024
Ausführung: 01/2024 - 10/2024

NACHHALTIGKEIT

Energiesysteme:Geothermie, Lüftungsanlage mit Wärmerückgewinnung, Photovoltaik

© Hohengasser Wirnsberger

© Hohengasser Wirnsberger

© Hohengasser Wirnsberger

Materialwahl:Holzbau, Vermeidung von PVC für Fenster, Türen, Vermeidung von PVC im Innenausbau, Überwiegende Verwendung von HFKW-freien Dämmstoffen

RAUMPROGRAMM

wurde im Vergleich zum Wettbewerb um ca. 50 Prozent reduziert

AUSFüHRENDE FIRMEN:

Holzbau Franz Roth; Baumeister Granit; Bau- und Möbeltischler Willroider; Elektro Kavalirek; Holzfenster Lobnig; Fliesen Koller

AUSZEICHNUNGEN

ZV-Bauherr:innenpreis 2025, Nominierung

© Hohengasser Wirnsberger

© Hohengasser Wirnsberger

Waldarena

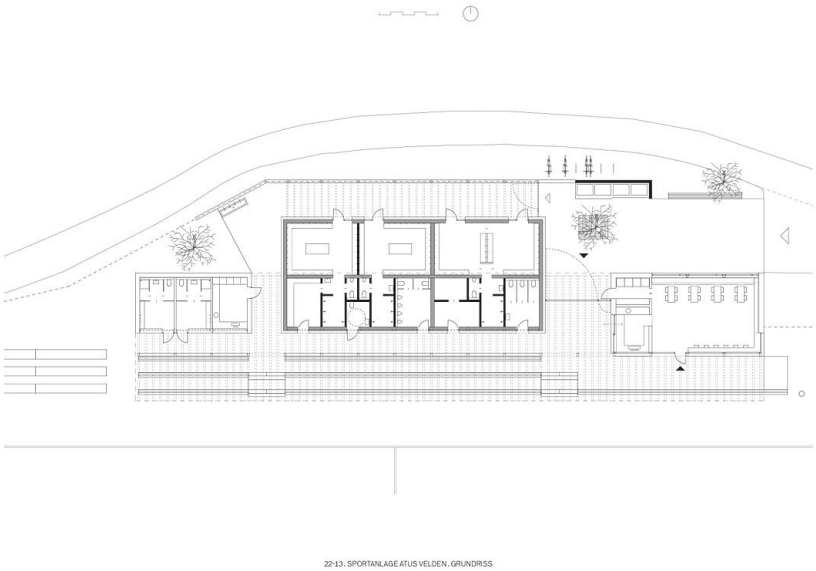

22-13. SPORTANLAGE ATUS VELDEN . GRUNDRISS

Grundriss

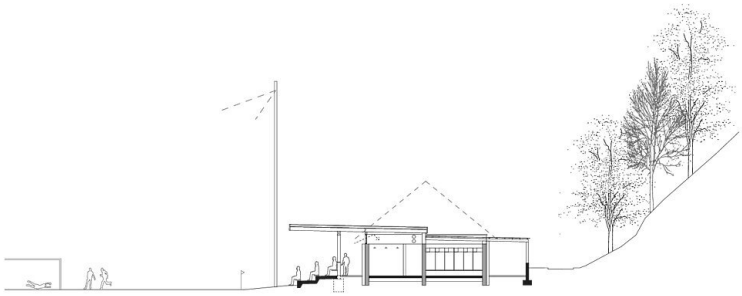

22-13. SPORTANLAGE ATUS VELDEN . SCHNITT KABINEN

Schnitt

Waldarena

TRIBÜNENDACH
hält Bestand und Erweiterung zusammen

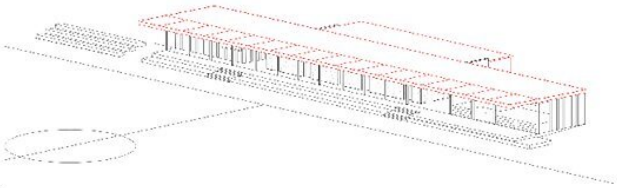

UMBAU UND ERWEITERUNG
in Massivbau bzw. Holzbauweise

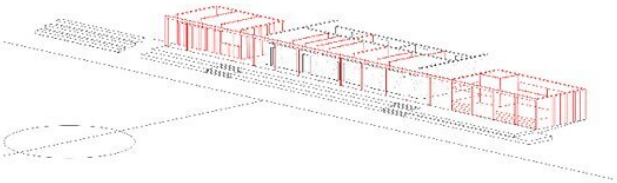

TRIBÜNE
entwickelt sich aus der Topografie

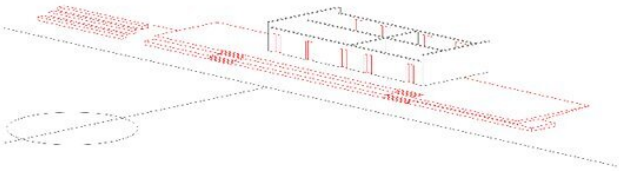

RÜCKBAU

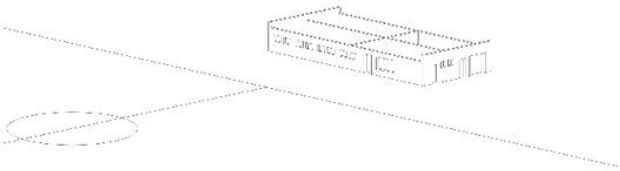

BESTAND

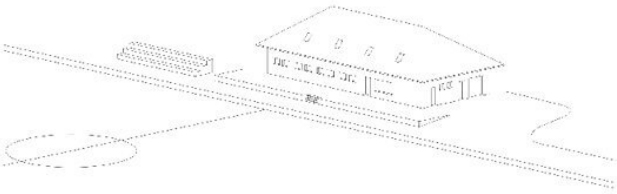

Umbau