



© Peter Eder

Der Wohnbau der Architekten Weichlbauer / Ortis befindet sich am Schiessstattweg in Frohnleiten. Der massive Riegel umfasst zwei Wohngeschoße und ein zur Hälfte eingegrabenes Kellergeschoß mit Garagenplätzen und Kellerräumen.

An der geschlossenen Nordfassade befinden sich Oberlicht-Fenster und ein offener Laubengang – ähnlicher Erschließungs-Steg. Entlang der gesamten Südfassade sind den Wohnungen Loggiaflächen zugeordnet. Diese können mit den geschoßhohen Jalousien vollkommen geschlossen werden. Damit ändert sich die Ansicht des Gebäudes mit der jeweiligen Stellung der Sichtschutz-Elemente.

Die 8 Wohnungen sind jeweils 65 m² gross, haben einen PKW-Stellplatz und ein Kellerabteil. (17.09.2001)

Wohngerät

Schiessstattweg 20
8130 Frohnleiten, Österreich

ARCHITEKTUR

weichlbauer / ortis

BAUHERRSCHAFT

Ortis Bauträger & Immobilien GmbH

TRAGWERKSPLANUNG

Anton Riedelbauer

FERTIGSTELLUNG

1994

SAMMLUNG

Architekturzentrum Wien

PUBLIKATIONSdatum

14. September 2003



© Peter Eder

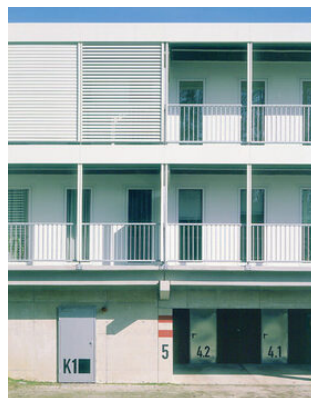

© Peter Eder



© Peter Eder

Wohngerät

DATENBLATT

Architektur: weichlbauer / ortis (Albert Josef Ortis, Reinhold Weichlbauer)

Bauherrschaft: Ortis Bauträger & Immobilien GmbH

Tragwerksplanung: Anton Riedelbauer

Fotografie: Peter Eder

Haustechnik-Planung: Bernhard Hammer, Judenburg

Maßnahme: Neubau

Funktion: Wohnbauten

Ausführung: 1993 - 1994

Wohngerät

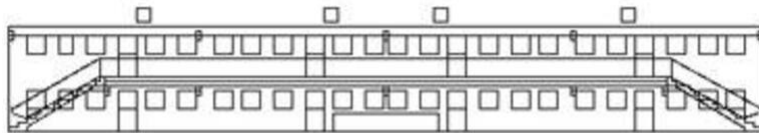
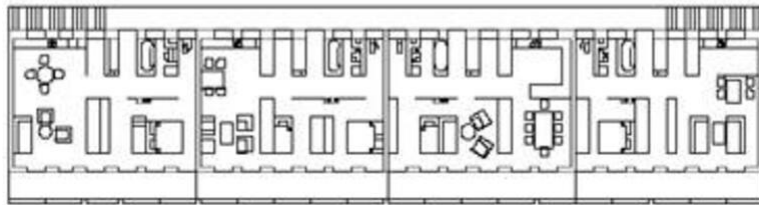
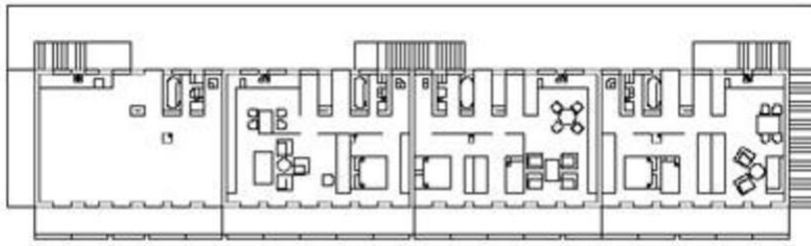

Projektplan