

© Ignacio Martinez

Unterberger Espresso Bar

Marktplatz Schmiedgasse
6800 Feldkirch, Österreich

ARCHITEKTUR
Gohm Hiessberger Architekten

BAUHERRSCHAFT
Josef Auer
Christine Auer

FERTIGSTELLUNG
2003

SAMMLUNG
Architekturzentrum Wien

PUBLIKATIONSDATUM
21. März 2004

Durchschreiten, Stehenbleiben, Beobachten, Vorbeiziehenlassen: Diese Espresso Bar erweist sich als prototypischer Ort für einen Kaffee zwischendurch. Die Vermischung von Passanten der Fußgängerzone und den Steh- und Sitzgästen der Bar ist Teil des Programms eines urbanen innerstädtischen Gastlokals, das am städtischen Raum partizipiert und diesen nach innen erweitern will. Die Grenzen zwischen Draußen und Drinnen mögen verschwimmen an einem Schauplatz, der am besten in Bewegung funktioniert.

Die curryfarbene gelochte Gipskartondecke setzt zu einer sanften Tuch-Welle an, der Raum darunter ist in dunkle Töne getaucht: Die Wände sind mit schwarzem Schultafellack überzogen, die Innentüren ebenso, die Einbaumöbel wurden aus dunklem Wenge-Holz gefertigt, auch das dunkelbraune Nappaleder der Sitzbänke fügt sich in den homogenen Lokalaugenschein. (Text: Gabriele Kaiser)



© Ignacio Martinez



© Ignacio Martinez

Unterberger Espresso Bar

DATENBLATT

Architektur: Gohm Hiessberger Architekten (Markus Gohm, Ulf Hiessberger)
Bauherrschaft: Josef Auer, Christine Auer
Fotografie: Ignacio Martinez

Maßnahme: Neubau
Funktion: Hotel und Gastronomie

Planung: 2003
Fertigstellung: 2003

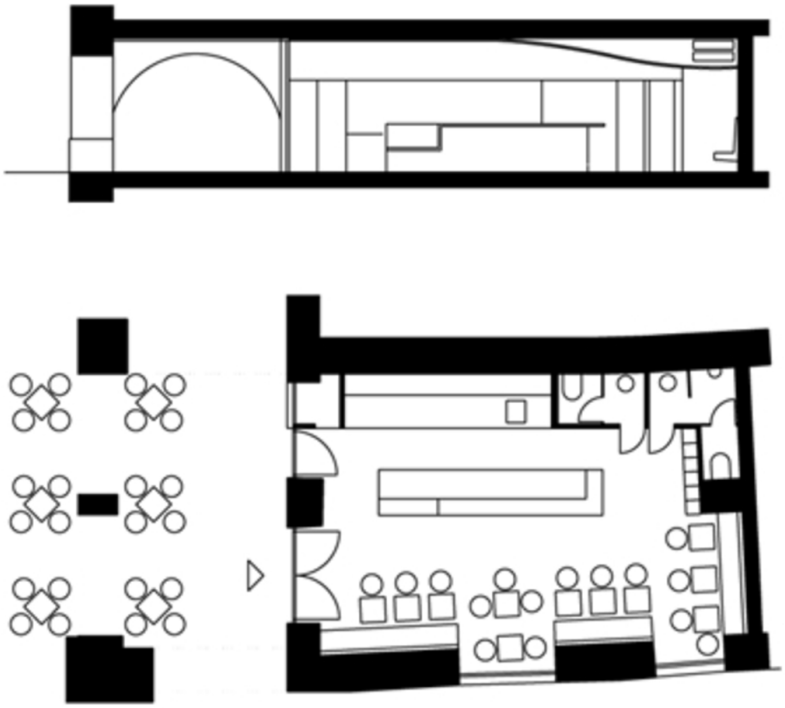

Unterberger Espresso Bar

Projektplan