

© Bruno Klomfar

Haus mit Ferienwohnung

Brand 234
6708 Brand bei Bludenz, Österreich

ARCHITEKTUR
Wolfgang Ritsch Architekten

BAUHERRSCHAFT
Erich Schedler

TRAGWERKSPLANUNG
Christian Gantner

FERTIGSTELLUNG
2002

SAMMLUNG
Architekturzentrum Wien

PUBLIKATIONSDATUM
25. Juni 2004

Durch die gemeinsame ortsbauliche Entwicklung des Einfamilienhauses Schedler und mit dem Golfclub Brand (siehe gesonderten Eintrag) ist ein neues räumliches Ensemble im Ortszentrum von Brand entstanden. Die klare volumetrische Bauform des Einfamilienhauses bildet einen räumlichen Dialog mit den umliegenden Bauformen und den markanten Landschaftsräumen.

Das in vorgefertigten Holzbauelementen errichtete Einfamilienhaus wird durch zwei geschindelte Nordost- und Nordwest-Fassadenseiten und zwei zum Bergpanorama hin geöffnete transparente Südost- und Südwest- Fassaden charakterisiert. Die Stellung der transparenten Fassaden ermöglicht einen unverwechselbaren Ausblick in die Landschaft. Aussen und Innen werden miteinander verbunden, der Panoramaausblick wird zusätzlich noch durch das Vordach, die Balkonzone und die markante Innenraumhöhe intensiviert.

Das Niederenergiehaus ist im Obergeschoss in eine Wohnung und im Erdgeschoss in zwei Ferienapartments unterteilt. Die Wohnung besteht aus einem offenen Wohn- und Essbereich, einer „Stube“ mit geringer Raumhöhe als Rückzugsmöglichkeit, sowie den Schlaf- und Nebenräumen. Die zwei Apartments im Erdgeschoss können getrennt oder gemeinsam vermietet werden. Durch die Innenraumgestaltung und die Verwendung von heimischer Tanne an Wänden und Decken sowie den Ahornböden wird neben den Ausblicken eine zusätzliche Verbindung zum umliegenden Naturraum hergestellt. (Text: Architekt)



© Bruno Klomfar



© Bruno Klomfar



© Bruno Klomfar

Haus mit Ferienwohnung

DATENBLATT

Architektur: Wolfgang Ritsch Architekten (Wolfgang Ritsch)
Mitarbeit Architektur: Stephan Rist (PL), Wolfgang Fetty
Bauherrschaft: Erich Schedler
Tragwerksplanung: Christian Gantner
Haustechnik / Heizung, Lüftung, Sanitär: E-Plus Planungsteam GmbH
Fotografie: Bruno Klomfar

Maßnahme: Neubau
Funktion: Einfamilienhaus

Planung: 2001 - 2002
Ausführung: 2001 - 2002

PUBLIKATIONEN

Dominique Gauzin-Müller: Nachhaltiges Wohnen 25 internationale Beispiele, Birkhäuser Verlag, Basel 2006.



© Bruno Klomfar

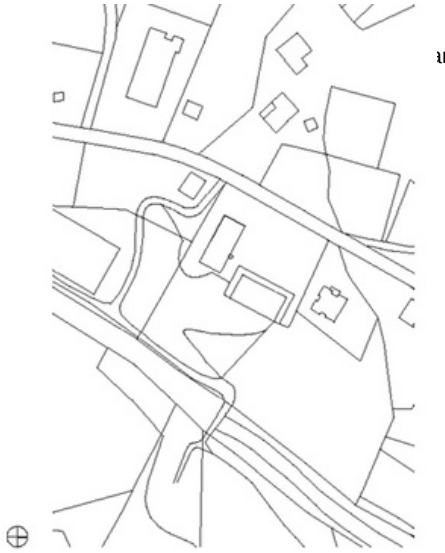

an/19489/large.jpg

Haus mit Ferienwohnung

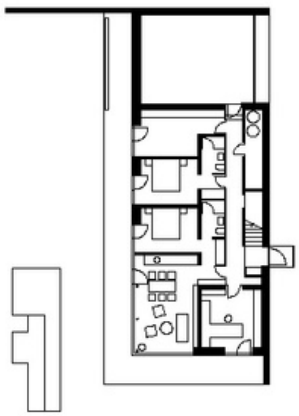

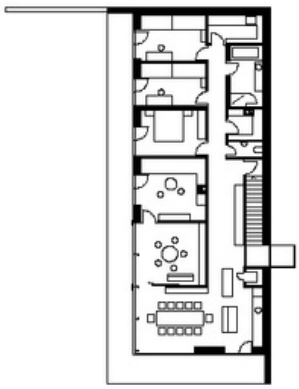



Projektplan