

© Hertha Hurnaus

DOZ - Mehrzweckgebäude

Dorf 87
6521 Fließ, Österreich

ARCHITEKTUR
AllesWirdGut

BAUHERRSCHAFT
Gemeinde Fließ

TRAGWERKSPLANUNG
Georg Pfenniger

FERTIGSTELLUNG
2001

SAMMLUNG
Architekturzentrum Wien

PUBLIKATIONSDATUM
14. September 2003

´DOZ´ - Mehrzweckgebäude

Ein starkes Implantat inmitten des traditionellen, hoch über dem Talboden gelegenen Dorfes. Der kleine, kompakte Bau an der Stelle eines alten Lagerhauses gibt eine heutige Antwort auf die kräftigen Altbauten der Nachbarschaft. Wie ein Fels durch Wind und Wasser, erscheint das grau geputzte Haus durch die Vektoren von Höhen- und Abstandsbestimmungen, Grundgrenzen und Funktionen nach allen Seiten kantig-kristallin geschliffen. Das Innere verblüfft durch offene Räume, vielfältige Durch- und Ausblicke. Auf dem windschiefen Hang ist der freistehende Bau an vier verschiedenen Stellen mit den Außenniveaus verbunden: Tourismusinfo, Café, Mehrzwecksaal und Ausstellungsraum haben separate Eingänge. Intern können die gestaffelten Ebenen variabel kombiniert, aber auch zu einem einzigen Großraum zusammengeschaltet werden.

Dann kulminieren alle Wege und Plateaus im offenen Raumknoten. Das Siegerprojekt im geladenen Architekturwettbewerb – ein Mitglied des Teams stammt aus Fließ - ermöglichte AWG die Bürogründung und die erste Realisierung. Der Platz wird durch den Neubau nicht besetzt, sondern geöffnet. Das Haus ist von allen Seiten schwellenlos betretbar, der Straßenraum ist ohne Höhensprünge gestaltet, setzt sich gleichsam ins Innere fort. Kostenlimits verhinderten die geplante Haut aus Steinplatten. Auch das Innere ist materiell minimal: roher Beton, geschliffener Estrich, Holzpaneele und Schrankwände. (Text: Otto Kapfinger, 28.10.2002)



© Hertha Hurnaus



© Hertha Hurnaus



© Hertha Hurnaus

DOZ - Mehrzweckgebäude

DATENBLATT

Architektur: AllesWirdGut (Friedrich Passler, Andreas Marth, Christian Waldner, Ingrid Hora, Herwig Spiegl)
Mitarbeit Architektur: Örtliche Bauaufsicht: Karl Gitterle, Landeck
Bauherrschaft: Gemeinde Fließ
Tragwerksplanung: Georg Pfenniger
Fotografie: Hertha Hurnaus

Maßnahme: Neubau
Funktion: Gemischte Nutzung

Planung: 1999 - 2001
Ausführung: 2000 - 2001

AUSZEICHNUNGEN

BTV-Bauherrenpreis für Tirol 2001, Anerkennung



© Hertha Hurnaus

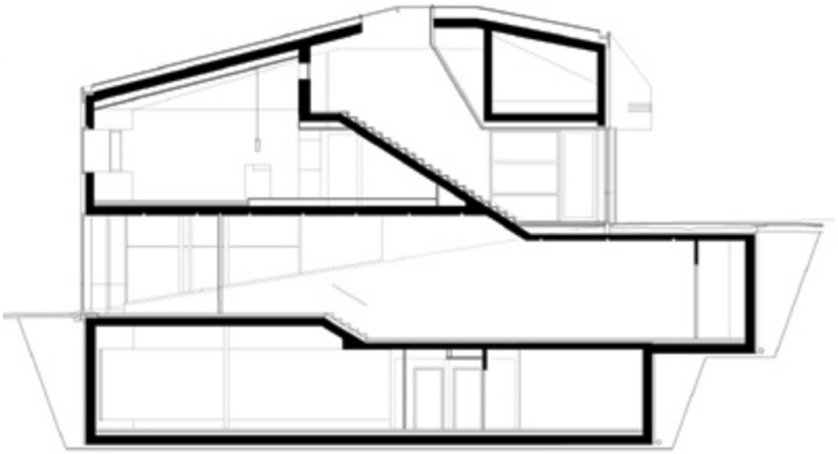

DOZ - Mehrzweckgebäude

Schnitt