



© Paul Ott

Wohnhaus GLM

Cäsargasse 15
8160 Weiz, Österreich

ARCHITEKTUR

Erhard Mastalier

BAUHERRSCHAFT

Gudrun Mastalier

Lutz Mastalier

TRAGWERKSPPLANUNG

Kulmer Bau

FERTIGSTELLUNG

2004

SAMMLUNG

HDA Haus der Architektur

PUBLIKATIONSdatum

29. September 2005



Das Konzept sieht ein prägnantes Dach vor, das nur auf schmale Stützen aufgeständert wird. Dieses „Pavillondach“ im Garten beherbergt sämtliche Wohnräume und ragt mit seinen Vordächern weit in den Außenraum, sodass innen und außen verschmelzen, ineinander übergehen.

An den drei sonnenzugewandten Fassaden geben die großzügigen Verglasungen das Gefühl, sich in der Natur aufzuhalten. Die Konzeption des Daches wurde genauestens auf den Tages- und Jahresverlauf der Sonne abgestimmt, das trotz großflächiger Verglasung im Schlaf- und Wohnbereich Schutz und Geborgenheit gibt.

Das Wohnen direkt in der Gartenebene „erdet“ den Bewohner; da es keine Treppen zu überwinden gibt, wird der Mensch auf die gleiche Ebene mit der Natur gestellt.

Auf der Nordost-Seite ist unter das Hauptdach ein Baukörper eingeschoben, der die Nebenräume beinhaltet. Zwischen diesem Gebäudeteil und der darüber aufsteigenden Dachform entsteht ein durchlaufendes Oberlichtband. Es ergeben sich mehrseitig lichtdurchflutete Wohnräume, bei denen durch das Wandern des Sonneneinfalles der Bezug nach außen weiter verstärkt wird.

Eine Pergola im Eingangsbereich erweitert das Gebäude, trägt ein Glasdach für den Zugang und dient als Abschluss zum Nachbargrundstück. Eine langgezogene Holzbox, in der die Abstellräume untergebracht sind, ist unter die Pergola eingeschoben.

Die Wohnfläche unter dem Pavillondach wird durch nichttragende Wände unterteilt. Die Glasoberlichten im Innenraumbereich lassen die Großform des Daches spüren, die Fenster-, Tür- und Dachöffnungen sind gezielt auf den Außenbereich abgestimmt und gleichzeitig mit dem Rauminneren in eine Harmonie gebracht. Von verschiedensten Standpunkten sind Durchblicke in den umgebenden Gartenraum konzipiert.

Glas, weißer Putz, dunkler Holzfußboden und heller Naturstein vermitteln im Innenraum wie auch von außen betrachtet ein leichtlebigen Wohngefühl. (Text: Erhard Mastalier)



© Paul Ott



© Paul Ott



© Paul Ott

Wohnhaus GLM

DATENBLATT

Architektur: Erhard Mastalier
Mitarbeit Architektur: Thomas Wirth
Bauherrschaft: Gudrun Mastalier, Lutz Mastalier
Tragwerksplanung: Kulmer Bau
Fotografie: Paul Ott

Ausschreibung/ÖBA: Zengerer, Weiz

Funktion: Einfamilienhaus

Planung: 2001 - 2003
Ausführung: 2003 - 2004

Grundstücksfläche: 1.219 m²
Bruttogeschossfläche: 183 m²
Nutzfläche: 158 m²
Bebaute Fläche: 183 m²
Umbauter Raum: 687 m³

AUSFÜHRENDE FIRMEN:

Baumeister: Kulmer Bau GesmbH & Co KG, Pischelsdorf (A)
Elektroinstallation: Pichler GesmbH, Weiz (A)
Möblierung: Bene Büromöbel GmbH, Waidhofen / Ybbs (A)
Sanitärinstallationen: Harb GmbH Installationen, Weiz (A)
Spengler: G. Kmentt GmbH & Co KG, Graz (A)
Tischlerarbeiten: Semmernegg Möbelwerkstätten Gesellschaft m.b.H., Wies (A)
Verglasung: Fleck GmbH & Co KG, Hirnsdorf (A)

WEITERE TEXTE

Alles unter einem Dach, Isabella Marboe, Der Standard, 19.03.2005



© Paul Ott

Wohnhaus GLM

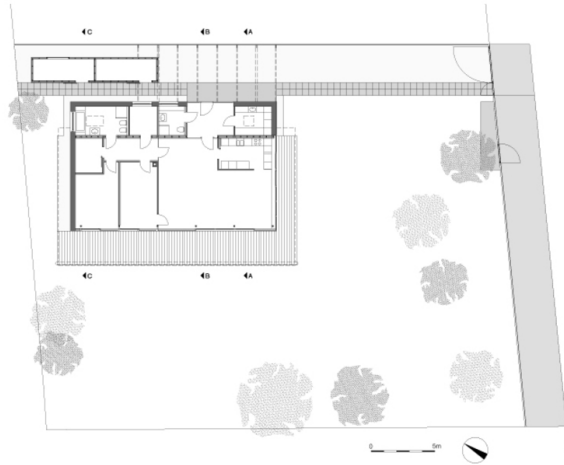

Projektplan