



© Horst Parson

## Einfamilienhaus Broschek

Mag.-Helga-Broschek-Weg  
6391 Fieberbrunn, Österreich

ARCHITEKTUR  
**Horst Parson**

BAUHERRSCHAFT  
**Claudia Broschek**  
**Pascal Broschek**

TRAGWERKSPLANUNG  
**Peter Mairamhof**

FERTIGSTELLUNG  
**2005**

SAMMLUNG  
**aut. architektur und tirol**

PUBLIKATIONSdatum  
**25. November 2005**



Dieses große Einfamilienhaus besetzt einen hoch über den Talboden liegenden markanten Hügel. Es entwickelt sich parallel zur Hangneigung als lang gezogener schmaler Baukörper und sticht so kontrastierend aus der gegebenen Topographie hervor.

Mittels einfacher geometrischer Ordnungsprinzipien, interessanter räumlicher Verknüpfungen, eindeutiger Wegführungen, Minimierung der Baumaterialien und unter Einbeziehung der wunderbaren Aussicht entstand ein einheitliches Ambiente, das Ruhe und Halt vermittelt, gleichzeitig aber auch lichtdurchflutete Freundlichkeit und Offenheit suggeriert. (Text des Architekten)



© Horst Parson



© Horst Parson

**Einfamilienhaus Broschek**

## DATENBLATT

Architektur: Horst Parson

Mitarbeit Architektur: Christoph Reich, Clemens Waltl

Bauherrschaft: Claudia Broschek, Pascal Broschek

Tragwerksplanung: Peter Mairamhof

Mitarbeit Tragwerksplanung: Wolfgang Holleis

Maßnahme: Neubau

Funktion: Einfamilienhaus

Planung: 2003 - 2004

Ausführung: 2004 - 2005

Grundstücksfläche: 1.950 m<sup>2</sup>

Bruttogeschossfläche: 850 m<sup>2</sup>

Nutzfläche: 460 m<sup>2</sup>

Bebaute Fläche: 375 m<sup>2</sup>

Umbauter Raum: 2.280 m<sup>3</sup>

## AUSFÜHRENDE FIRMEN:

Baufirma: Firma Prama Bau, Fieberbrunn

Boden - Parkett: Firma Würtl Leopold, St. Ulrich am Pillersee

Boden - Stein: Firma BRC, Domegliara (Verona)

Elektroplaner: Firma Lechners Elektro Team GmbH

Fassaden, Schlosser, Niroarbeiten: Firma Valenta Otto, Fieberbrunn

Einfamilienhaus Broschek

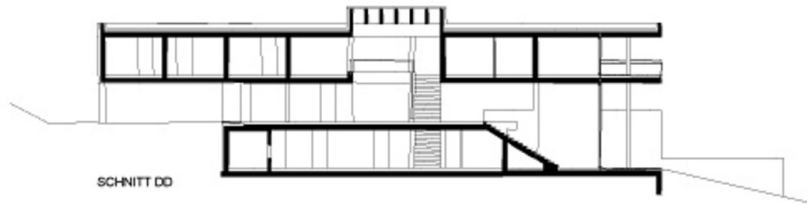

Schnitt

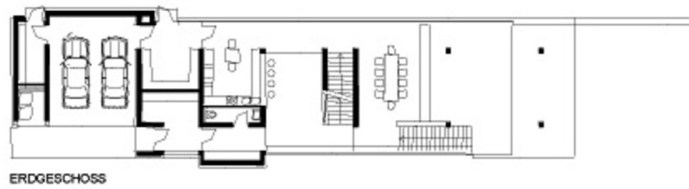
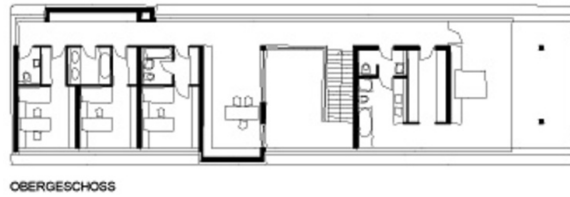

Grundriss