

© Margherita Spiluttini

Feuerwache Kaisermühlen

Wallenberggasse 4
1220 Wien, Österreich

ARCHITEKTUR
Adolf Krischanitz

BAUHERRSCHAFT
Stadt Wien

FERTIGSTELLUNG
2001

SAMMLUNG
Architekturzentrum Wien

PUBLIKATIONSDATUM
14. September 2003

In Wien-Kaisermühlen, am Westende der „Donau-Platte“, wurde die neue Feuerwache von Adolf Krischanitz errichtet.

Die einfache und klare Grundstruktur basiert auf der Form eines Quaders. Aus der herausgeschnittenen Kante entwickelt sich die terrassenförmige Anlage. Ebenerdig befinden sich die Technik-Räume. Im ersten Obergeschoss sind die Sanitärräume und die Ruheräume, im zweiten Obergeschoss die Sozialräume. Eine einläufige Treppe bildet das zentrale Leitelement über alle drei Geschoße.

Als einziges vertikales Element befindet sich gegenüber dem Hauptgebäude der Übungsturm. Bereitschaft, Einsatzgeschwindigkeit und Regeneration für Mensch und Maschine bildeten die konstituierenden Planungsgrundlagen. (24.09.2001)

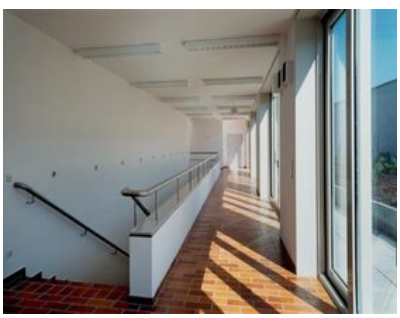

© Margherita Spiluttini



© Margherita Spiluttini



© Margherita Spiluttini

Feuerwache Kaisermühlen

DATENBLATT

Architektur: Adolf Krischanitz
Mitarbeit Architektur: Frank Boehm, Wilfried Kühn
Bauherrschaft: Stadt Wien
Fotografie: Margherita Spiluttini

Maßnahme: Neubau
Funktion: Sonderbauten

Planung: 1995 - 1998
Ausführung: 1998 - 2001

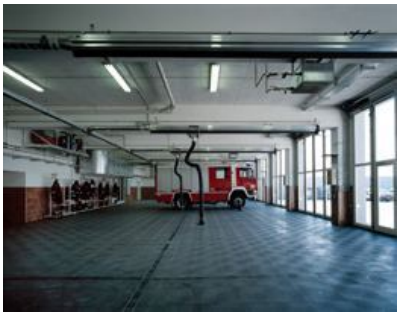

© Margherita Spiluttini

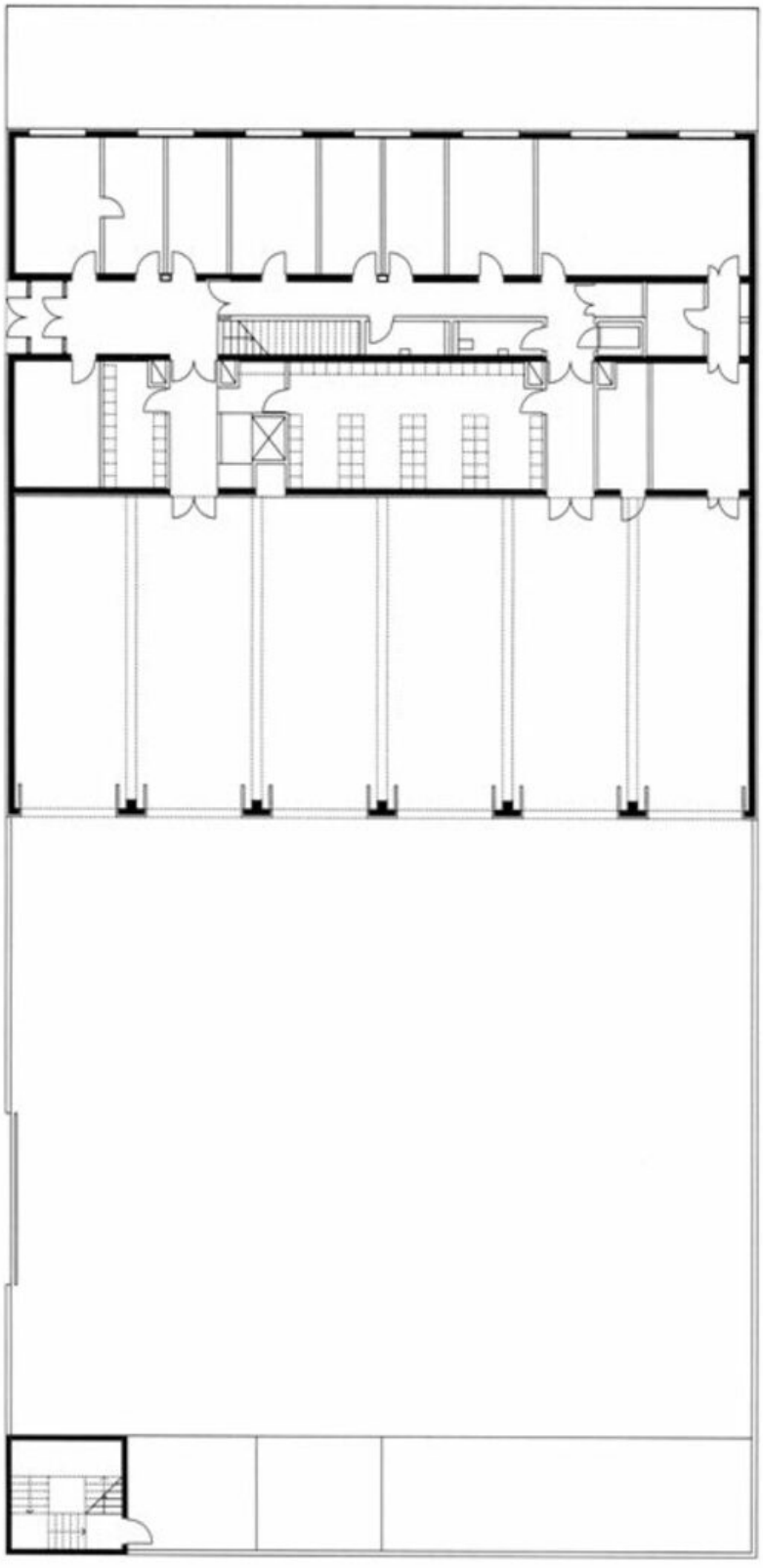

Feuerwache Kaisermühlen

Grundriss EG