

## Landeskrankenhaus

Tragösserstrasse 1  
8600 Bruck an der Mur, Österreich

Die Anlage besteht aus zwei Bauteilen, wobei Pflege- und Behandlungsbereich (Diagnose und Therapie) voneinander getrennt sind und durch eine Mehrzweckhalle mit Kapelle, Cafeteria, kleinen Geschäftslokalen, mehreren Sitzgruppen, Wasserbecken und einem Wintergarten miteinander verbunden sind. Der Pflgetrakt - 240 m lang - stellt einen geschwungenen Baukörper mit zwei Obergeschossen dar. An den 160 m langen Behandlungstrakt sind drei pavillonartige Zubauten angeschlossen. Das Konzept dieser Anlage ist Klarheit in der Strukturierung der Funktionsbereiche, Einfachheit in der Architektur und Übersichtlichkeit innerhalb der Funktionseinheiten.

ARCHITEKTUR

**Günther Domenig**

BAUHERRSCHAFT

**Kages**

TRAGWERKSPLANUNG

**Erwin Wendl**

FERTIGSTELLUNG

**1993**

SAMMLUNG

**Architekturzentrum Wien**

PUBLIKATIONSDATUM

**14. September 2003**



## Landeskrankenhaus

### DATENBLATT

Architektur: Günther Domenig

Mitarbeit Architektur: Hermann Eisenköck, Peter Zinganel, Rupert Gruber (PL),  
Manuela Müller, Reinhold Weichlbauer, Gerhard Zehner

Bauherrschaft: Kages

Tragwerksplanung: Erwin Wendl

Fotografie: Croce & Wir Fotostudio BetriebsgesmbH, Helmut Tezak

Maßnahme: Neubau

Funktion: Gesundheit und Soziales

Ausführung: 1990 - 1993

### PUBLIKATIONEN

Günther Domenig Recent Work, Hrsg. Matthias Boeckl, SpringerWienNewYork, Wien  
2005.

Architektur\_STMK Räumliche Positionen. Mit Schwerpunkt ab 1993, Hrsg. Michael  
Szyszkowitz, Renate Ilsinger, HDA, Graz 2005.

Günther Domenig, Hermann Eisenköck, Herfried Peyker, Ludwig Gruber, Peter  
Zinganel: Bauten und Projekte für das Gesundheitswesen 1991-2002, HDA, Graz 2003

Peter Blundell Jones: Dialogues in Time New Graz Architecture, HDA, Graz 2000.

Landeskrankenhaus

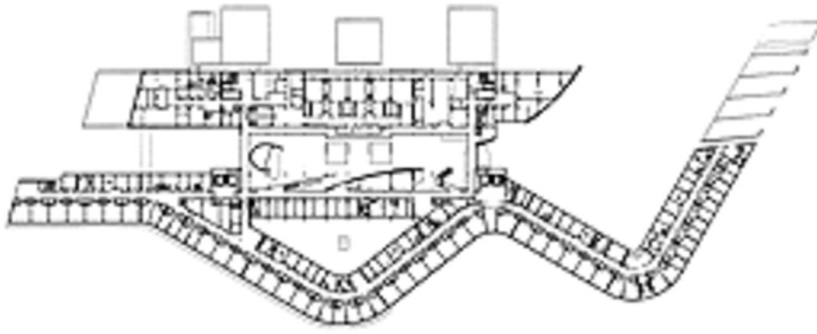

Grundriss OG1

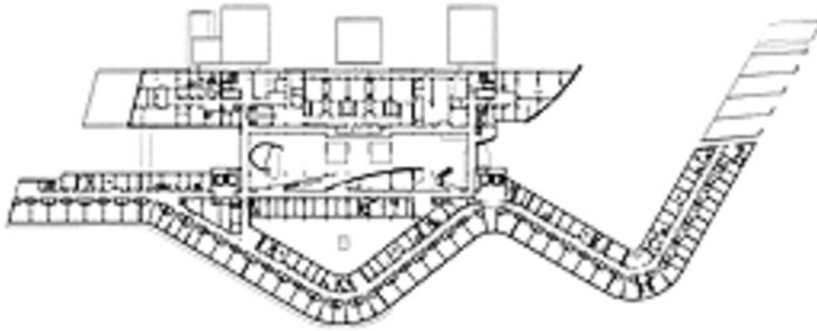

Grundriss OG1