



© Eduard Hueber

## Betriebsgebäude Elmar Graf

Steinen 5  
6850 Dornbirn, Österreich

ARCHITEKTUR

**Baumschlager Eberle Architekten**

BAUHERRSCHAFT

**Ing. Elmar Graf GmbH**

TRAGWERKSPLANUNG

**Mader & Flatz**

FERTIGSTELLUNG

**1995**

SAMMLUNG

**Architekturzentrum Wien**

PUBLIKATIONSdatum

**14. September 2003**



Zubau für den Zusammenschluß dreier Tochterfirmen für Produktion, Vertrieb und Verwaltung von elektronischen Geräten. Der bereits bestehende Bau erhielt eine Fassade aus Lärchenholz-Lamellen.

Ebenfalls im Erdgeschoss wurde ein weiterer Bau für Produktionshalle und Versuchsabteilung danebengestellt und über beide Bauten eine Brücke gelegt - ein als Raumtragwerk über drei Stützenpaaren ausgebildeter Baukörper, in dem die Verwaltung untergebracht ist. Der sich daraus ergebende dreiseitig umschlossene Hof dient als Lageplatz für Großteile.

Die Produktionshalle besteht aus Beton und Glas, der „Altbau“ trägt eine Haut aus Holz und der Verwaltungstrakt, der durch einen schmalen Glasstreifen von den eingeschossigen Bauten deutlich abgesetzt wirkt, wurde mit orangeroten Dreischichtplatten versehen.

Die Fenster des Verwaltungstraktes sind langgezogene französische Fenster mit Fensterläden aus Aluminium, die beim Öffnen das Bild der glatten Fassade durchbrechen. Im Verwaltungstrakt sind nur Stiegenaufgänge und Naßräume fix, in der Produktionshalle steht mittig ein tragender Kern - das Lager - mit rundherum vier Betonscheiben, der Rest ist Glas.



© Eduard Hueber



© Eduard Hueber



© Eduard Hueber

## Betriebsgebäude Elmar Graf

### DATENBLATT

Architektur: Baumschlager Eberle Architekten (Dietmar Eberle, Carlo Baumschlager)

Mitarbeit Architektur: Reinhard Drexel (PL)

Bauherrschaft: Ing. Elmar Graf GmbH

Tragwerksplanung: Mader & Flatz

Fotografie: Eduard Hueber

Funktion: Büro und Verwaltung

Planung: 1994

Fertigstellung: 1995

## Betriebsgebäude Elmar Graf

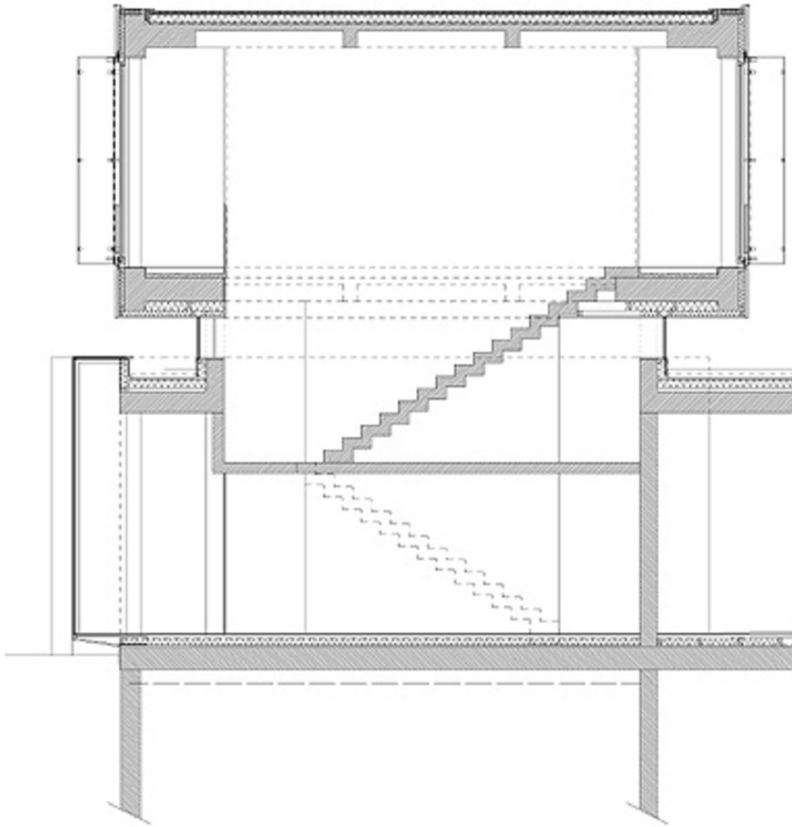

Schnitt

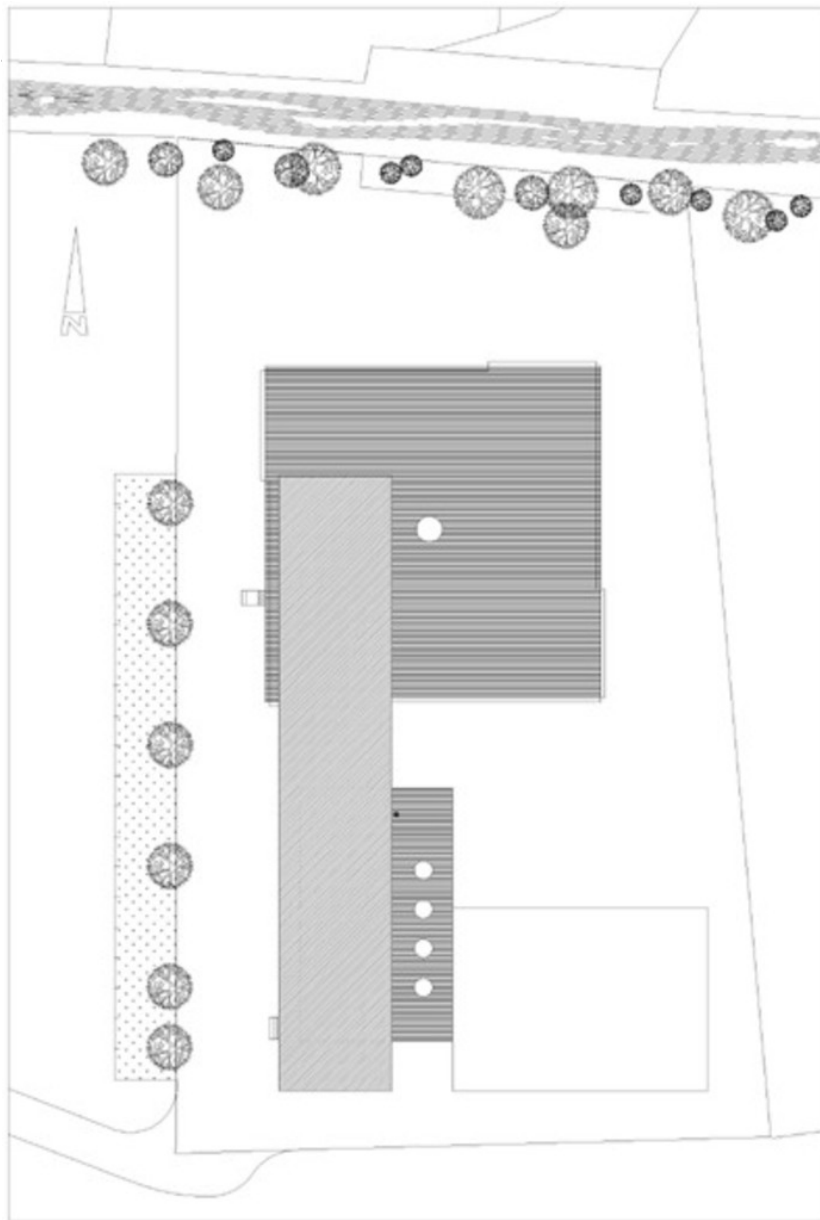
**Betriebsgebäude Elmar Graf**

LAGEPLAN

Lageplan