



© Paul Ott

Der Altbau der Volksschule stammt aus der Gründerzeit, an den links und rechts an die Seitenflügel zwei Bauten in Holzständerbauweise angedockt wurden. Die Klassenzimmer wurden verkleinert und blieben im Altbau, ein dreigeschossiger Turm für Schulwartwohnung und Haustechnik kam hinzu, der als Verbindungsglied zwischen neuem Turnsaal und Altbau fungiert. Der Turnsaal wurde abgesenkt, sodaß der Altbau nicht zu sehr verdeckt wurde.

Konstruktion: Streng geometrische Anordnung der Zubauten in leichter Holzständerbauweise, Fassade aus unbehandelter Lärchenschalung.

Volksschule St. Michael - Umbau und Erweiterung

Schulgasse 1
8770 St. Michael, Österreich

ARCHITEKTUR

Herwig Illmaier**Dieter Wanz**

BAUHERRSCHAFT

Hypo Steiermark

TRAGWERKSPLANUNG

Gerhard Zeiler

FERTIGSTELLUNG

1995

SAMMLUNG

Architekturzentrum Wien

PUBLIKATIONSdatum

14. September 2003

© Paul Ott



© Paul Ott



© Paul Ott

Volksschule St. Michael - Umbau und Erweiterung

DATENBLATT

Architektur: Herwig Illmaier, Dieter Wanz

Mitarbeit Architektur: Michaela Possanner, Martin Taurer, Dieter Paul

Bauherrschaft: Hypo Steiermark

Tragwerksplanung: Gerhard Zeiler

Fotografie: Paul Ott

Maßnahme: Umbau, Erweiterung

Funktion: Bildung

Planung: 1993

Ausführung: 1994 - 1995

PUBLIKATIONEN

Architektur_STMK Räumliche Positionen. Mit Schwerpunkt ab 1993, Hrsg. Michael Szyszkowitz, Renate Ilsinger, HDA, Graz 2005.



© Paul Ott



© Paul Ott

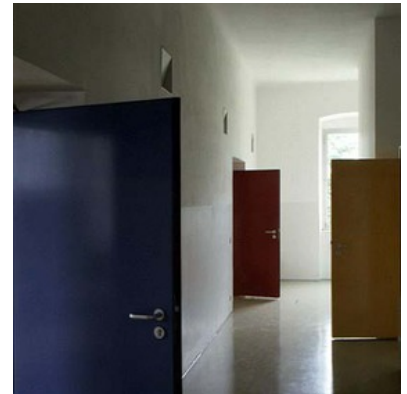

© Paul Ott

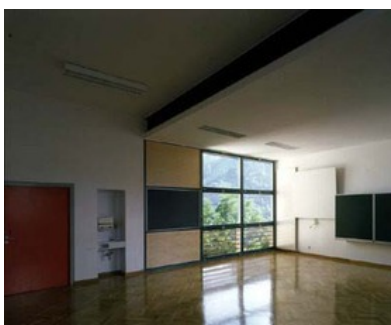

© Paul Ott

Volksschule St. Michael - Umbau und Erweiterung

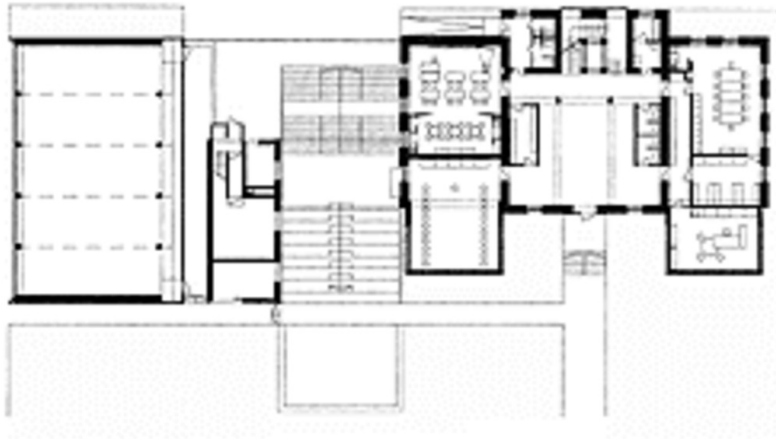

Grundriss EG