

© Paul Ott

Vorarlberger Nachrichten - Medienhaus

Gutenbergstrasse 1
6858 Schwarzach, Österreich

ARCHITEKTUR
Ernst Giselbrecht

BAUHERRSCHAFT
Vorarlberger Zeitungsverlag u. Druckerei GmbH.

Eugen A Ruß

Vlbg. Zeitungsverlag & Druckerei Gmbh

Eugen A. Ruß

TRAGWERKSPLANUNG
Martin Moosbrugger

FERTIGSTELLUNG
2000

SAMMLUNG
Architekturzentrum Wien

PUBLIKATIONSDATUM
14. September 2003

Das Gebäude ist eine streng geometrische Box mit dem Seitenverhältnis 1: 5. Die lange Seite ist die Süd- bzw. Nordfassade und mißt 110 Meter. Der Zufahrtsbereich führt zum Eingang - eine große langgezogene Glashalle mit einer Fensterwand von 240 m².
Zwei Glasfassaden sind im rechten Winkel in der Südostecke des Eingangsbereiches ineinandergeschoben, in das zusätzlich die Portierloge - eine anthrazitfarbene kleine Box - eingeschoben ist. Dahinter befindet sich - ebenfalls in anthrazit gehalten - das Lifthaus, das vom auskragenden Dach des Medienhauses mit geschützt wird. Am anderen Eck des Eingang kragt eine geschwungene Betonwand aus, die teilweise Innenräume beherbergt.
Giselbrecht entwarf erstmalig ein Heiz- und Kühlsystem, das über die Betonteile des Gebäudes - in den Decken, Säulen und Wänden wird gekühltes bzw. aufgewärmtes Wasser mit konstant 22° in Rohren geführt - funktioniert. Eine Wärmepumpe sorgt für die richtige Temperatur.
Die Südfassade ist in weiß gehalten, mit Blechpaneelen überzogen und dazwischen sichtbaren Fugen. Die Fassadenbleche sind beweglich und aufklappbar und lassen die Fenster dahinter zum Vorschein kommen, was Giselbrecht auch bei der Grenzstation Nickelsdorf anwendet. Auf der Nordseite ist dieser Drehmechanismus mit Glasfassadenteilen ausgeführt, was zwei Glasebenen mit Luftpuffer dazwischen zur Folge hat



© Paul Ott



© Thomas Filler



© Thomas Filler

Vorarlberger Nachrichten - Medienhaus

DATENBLATT

Architektur: Ernst Giselbrecht
Mitarbeit Architektur: Gunther Koppelhuber, Peter Müller (PL), René Traby, Gunther Zsolt, Wolfgang Pichler, Gernot Bittlingmaier, Johannes Eisenberger, Andreas Moser
Bauherrschaft: Vorarlberger Zeitungsverlag u. Druckerei GmbH., Eugen A Ruß, Vlbg. Zeitungsverlag & Druckerei Gmbh, Eugen A. Ruß
Tragwerksplanung: Martin Moosbrugger
Fotografie: Paul Ott

Haustechnik-Planung: GMI Ingenieure, Dornbirn
Elektro-Planung: Gmeiner, Schwarzach
Bauphysik: Lothar Künz, Hard
Kunst am Bau: Gottfried Bechtold, "Medienskulptur"

Maßnahme: Neubau
Funktion: Büro und Verwaltung

Planung: 1993 - 1994
Ausführung: 1995 - 2000

PUBLIKATIONEN

Ernst Giselbrecht - Architektur als kulturelles Engagement, Hrsg. Ernst Giselbrecht, L'Arca Edizioni, Mailand 2007.

WEITERE TEXTE

Der Zeit den Unruhepuls fühlen, Walter Chramosta, Spectrum, 06.09.1997



© Paul Ott

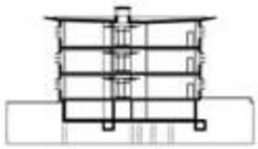

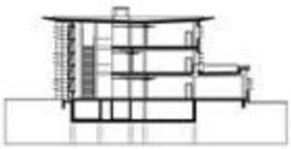

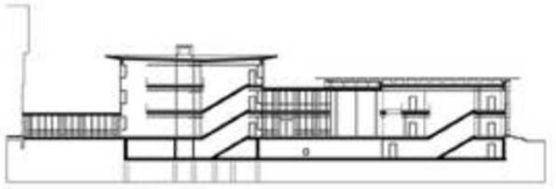

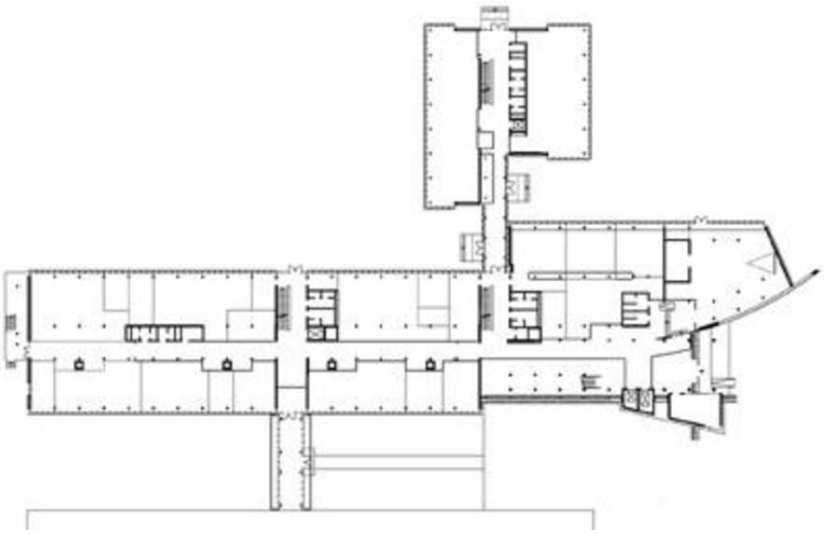

Vorarlberger Nachrichten - Medienhaus

Projektplan