

© junger_beer architektur

Haus Ita-Krenn

Franz-Barwig-Weg 34
1180 Wien, Österreich

ARCHITEKTUR
junger_beer architektur

BAUHERRSCHAFT
Nora Ita
Klaus Krenn

TRAGWERKSPLANUNG
Klaus Petraschka

FERTIGSTELLUNG
2007

SAMMLUNG
Architekturzentrum Wien

PUBLIKATIONSDATUM
02. Dezember 2007

Das Grundstück - langgezogen, schmal und steil - forderte sowohl Auftraggeber als auch Planer. Bei nur 4,6 m bebaubarer Breite ist das Ergebnis ein 3-geschossiges Wohnhaus, das sich in seiner 3-gegliederten Vertikalausprägung lebendig von Gewohntem abhebt.

Raum und Fläche werden also zu einem großen Teil in der Länge gefunden. Diese bedarf allerdings einer Gliederung, die durch den Einbau eines vertikal durchgesteckten Körpers, den „Turm“ bewerkstelligt wird: An der langen Westseite mittig eingeschoben, bildet der Turm als vielseitig verwendbares Erschließungs-, Stauraum-, Bücher-, Sanitär- und Technikmöbel den Kern des Hauses. Er ist leicht verschwenkt, sodass Fläche und Raum davor in das Wohnen im Haus fließend mit einbezogen werden können.

Der Vorplatz am höchsten Punkt des Grundstücks bietet mit seinem Blick auf die Haussüdseite samt vorgelagerter Terrasse ein besonderes Willkommen. Eine seitliche Treppe führt hinab, vorbei an der 3-seitig geschützten Terrasse, wird zum Steg, der zum zentralen Eingang im mittleren Geschoss führt.

Durch den Eingangsbereich, als Teil des Turms mit entsprechend funktionalem Komfort, gelangt man übergangslos in die Turm-Wohnebene, die einerseits in die Koch-Ess-Terrassenhälfte mündet, andererseits in den Wohnbereich mit ebenfalls vorgelagertem Außenplateau. Im darüber liegenden Geschoss teilt der Turm Kinder- und Elternbereiche, in dem darunter Gäste-/Kinder- und Hauswirtschaftsraum. Von hier gibt es auch einen weiteren Westausgang mit geschützter Außenfläche. (Text: Architekten)



© junger_beer architektur



© junger_beer architektur



© junger_beer architektur

Haus Ita-Krenn

DATENBLATT

Architektur: junger_beer architektur (Martin Junger, Stefan Beer)
Mitarbeit Architektur: Christina Maier
Bauherrschaft: Nora Ita, Klaus Krenn
Tragwerksplanung: Klaus Petraschka

IBO - Österreichisches Institut für Baubiologie und Ökologie, Wien 9

Maßnahme: Neubau
Funktion: Einfamilienhaus

Wettbewerb: 2005
Planung: 2005
Ausführung: 2006 - 2007

Grundstücksfläche: 390 m²
Nutzfläche: 150 m²
Bebaute Fläche: 76 m²

AUSFüHRENDE FIRMEN:

Baumeister: Ing. Alfons Papsch Baumeister Gesellschaft M.B.H.,
1180 Wien
Trockenbau, Böden, Malerarbeiten: Massivholz-Tischler Anita Thuminger
Elektroarbeiten: Elektro-Froschauer Kg, 3321 Ardagger
Innentüren, Tischlerarbeiten: Renöckl Tischlerei Gmbh, 4625 Offenhausen
Beleuchtung: xenon light GmbH, 1010 Wien
Küche: Kühberger & Haas, 4400 Steyr

WEITERE TEXTE

Mit dem Pinsel in den Himmel, Sabine Lintschinger, Der Standard, 18.10.2008

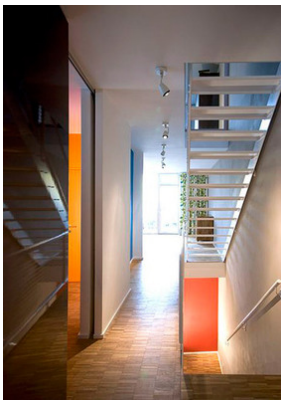
© junger_beer architektur


© junger_beer architektur

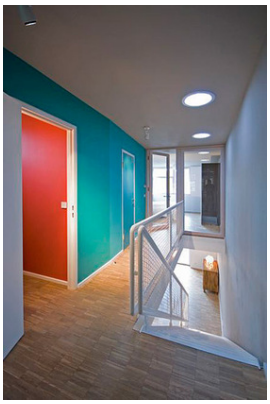
© junger_beer architektur

Haus Ita-Krenn

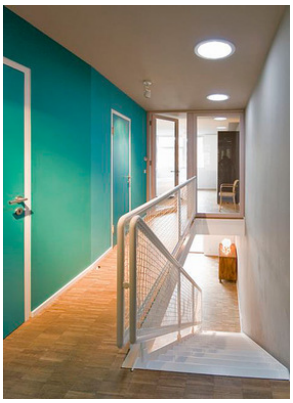

© junger_beer architektur

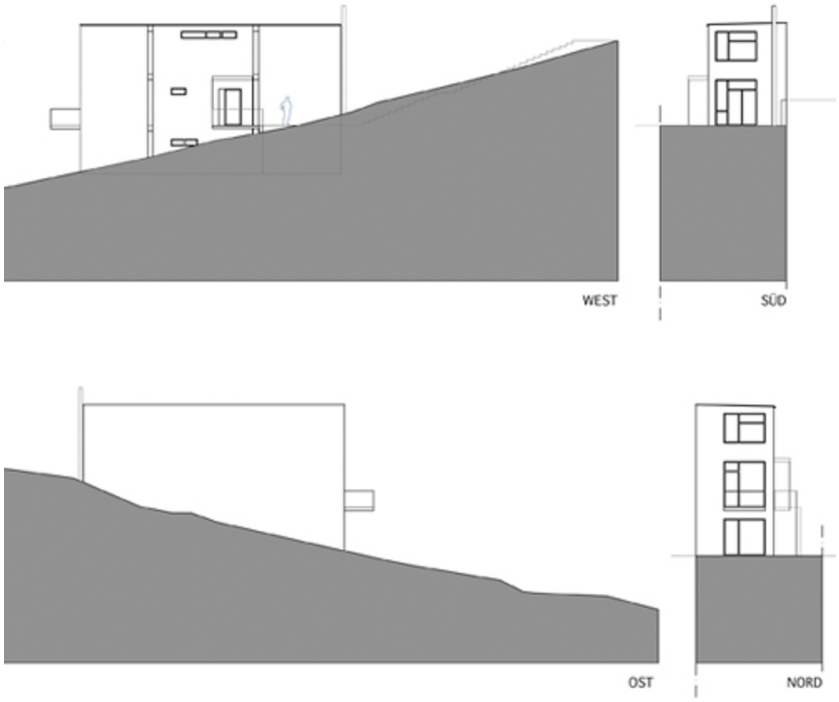

Haus Ita-Krenn

Ansichten

Haus Ita-Krenn

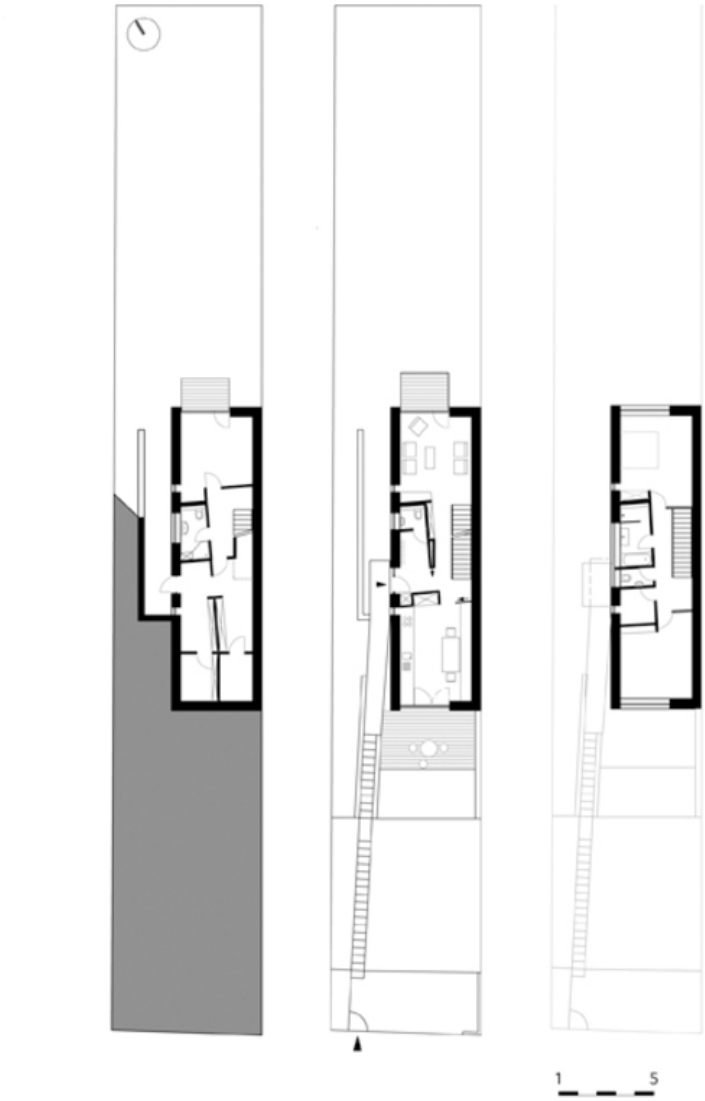

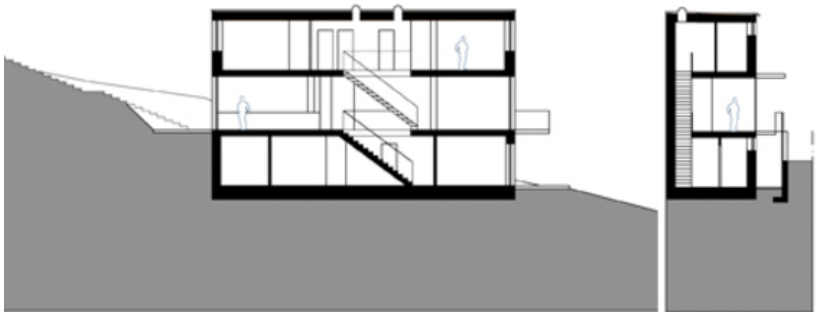

Grundriss UG, EG, OG, Schnitte