



© Paul Ott

**Geburtshilflich-Gynäkologische Univ.  
Klinik am LKH Graz**  
Auenbruggerplatz 16  
8010 Graz, Österreich

ARCHITEKTUR

**Markus Perenthaler**

BAUHERRSCHAFT

**Kages**

TRAGWERKSPLANUNG

**Peter Connert**

ÖRTLICHE BAUAUFSICHT

**Wilfried Kassarnig**

LANDSCHAFTSARCHITEKTUR

**János Kárász**

KUNST AM BAU

**Peter Kogler****Wolfgang Buchner**

FERTIGSTELLUNG

**2007**

SAMMLUNG

**HDA Haus der Architektur**

PUBLIKATIONSdatum

**18. September 2008**

### Zu- und Umbau des Funktionstraktes

Die räumliche Konfiguration des neuen Funktionstraktes wird im wesentlichen von zwei architektonischen Vorgaben determiniert: zum einen durch das dominierende achsiale Gefüge der bestehenden Bauwerke; zum anderen durch die charakteristische geschweifte Form des erdgeschossigen Verbindungsganges.

Durch die Konzentration der Baumassen in der Hofmitte gelingt es, den Neubau deutlich vom dreiflügeligen Altbau abzusetzen. Während das äußere Erscheinungsbild des Altbaus weitgehend intakt bleibt, wirkt der Neubau funktionell und optisch als Bindeglied zwischen den bestehenden Gebäuden .

Das technoide und differenzierte äußere Erscheinungsbild entspricht der Nutzung als OP-Gruppe, Zentralsterilisation und Entbindungsstation. (Text: ArchitektIn)

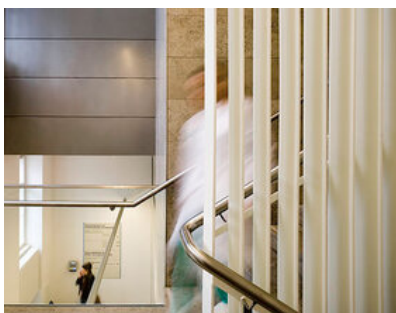

© Paul Ott



© Paul Ott



© Paul Ott

**Geburtshilflich-Gynäkologische Univ.  
Klinik am LKH Graz**

## DATENBLATT

Architektur: Markus Pernthaler  
Mitarbeit Architektur: Zoran Megla, Marianne Kandolf  
Bauherrschaft: Kages  
Tragwerksplanung: Peter Connert  
Landschaftsarchitektur: János Kárász  
örtliche Bauaufsicht: Wilfried Kassarnig  
Kunst am Bau: Peter Kogler, Wolfgang Buchner  
Haustechnik: TB Starchel  
Medizintechnik: Karl Zach  
Fotografie: Paul Ott

Funktion: Gesundheit und Soziales

Wettbewerb: 1995  
Planung: 1995 - 2006  
Ausführung: 2005 - 2007

Bruttogeschossfläche: 6.634 m<sup>2</sup>  
Nutzfläche: 2.742 m<sup>2</sup>  
Bebaute Fläche: 1.913 m<sup>2</sup>  
Umbauter Raum: 25.503 m<sup>3</sup>  
Baukosten: 16,8 Mio EUR

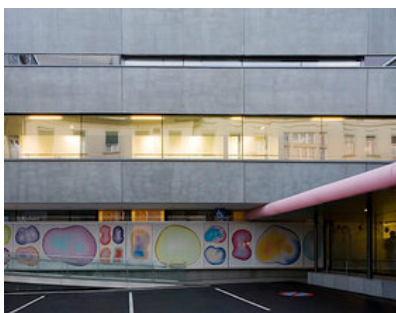

© Paul Ott



© Paul Ott



© Paul Ott

**Geburtshilflich-Gynäkologische Univ.  
Klinik am LKH Graz**



© Paul Ott



© Paul Ott

**Geburtshilflich-Gynäkologische Univ.  
Klinik am LKH Graz**

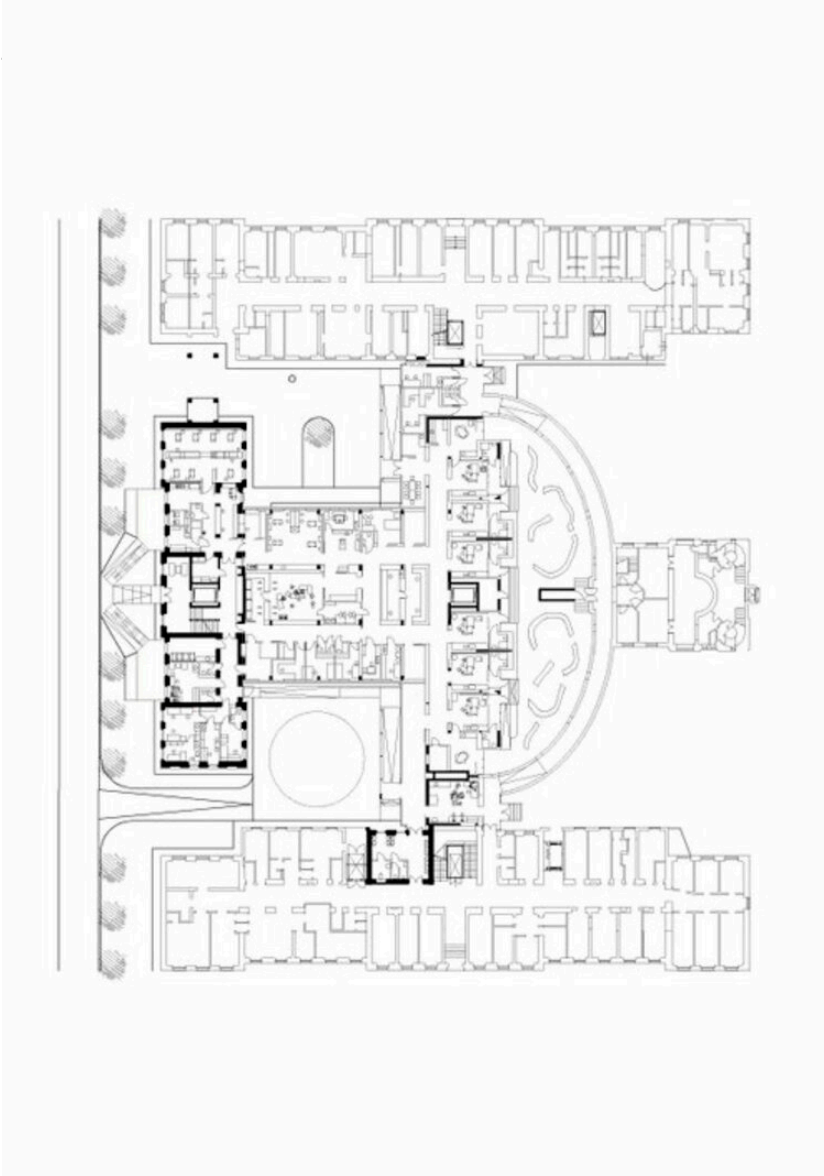

Grundriss EG



Schnitt