



© Niklaus Spoerri

Der Businesspark Köniz liegt unmittelbar neben dem Bahnhof Liebefeld bei Bern. Der Gebäudekomplex bietet Platz für rund 1700 Mitarbeitende, darunter 1300 für den neuen Hauptsitz von Swisscom Mobile.

Im Rahmen des Gesamtkonzepts realisieren Vehovar & Jauslin Architektur für die Swisscom Immobilien AG den Mieterausbau des Personalrestaurants. Im Erdgeschoss befindet sich die Cafeteria mit 192 Sitzplätzen, während das eigentliche Personalrestaurant im ersten Obergeschoss 350 Gästen Platz bietet. (nach einem Text der Architekten)

Swisscom Personalrestaurant und Cafeteria Köniz

Waldeggstrasse 51
3097 Liebefeld, Schweiz

ARCHITEKTUR

Vehovar & Jauslin

BAUHERRSCHAFT

Swisscom Immobilien

KUNST AM BAU

Paolo Monaco

Martina Nievergelt

FERTIGSTELLUNG

2006

SAMMLUNG

newroom

PUBLIKATIONSdatum

19. März 2009



© Niklaus Spoerri



© Niklaus Spoerri

**Swisscom Personalrestaurant und
Cafeteria Köniz**

DATENBLATT

Architektur: Vehovar & Jauslin (Mateja Vehovar, Stefan Jauslin)

Bauherrschaft: Swisscom Immobilien

Kunst am Bau: Paolo Monaco, Martina Nievergelt

Fotografie: Niklaus Spoerri

Maßnahme: Umbau

Funktion: Hotel und Gastronomie

Planung: 2005 - 2006

Ausführung: 2005 - 2006

Nutzfläche: 1.300 m²

Umbauter Raum: 3.200 m³

PUBLIKATIONEN

Wallpaper, Joachim Fischer, Tandem Verlag, Königswinter, 2008, ISBN
987-3833147449

Swisscom Personalrestaurant und Cafeteria Kőniz

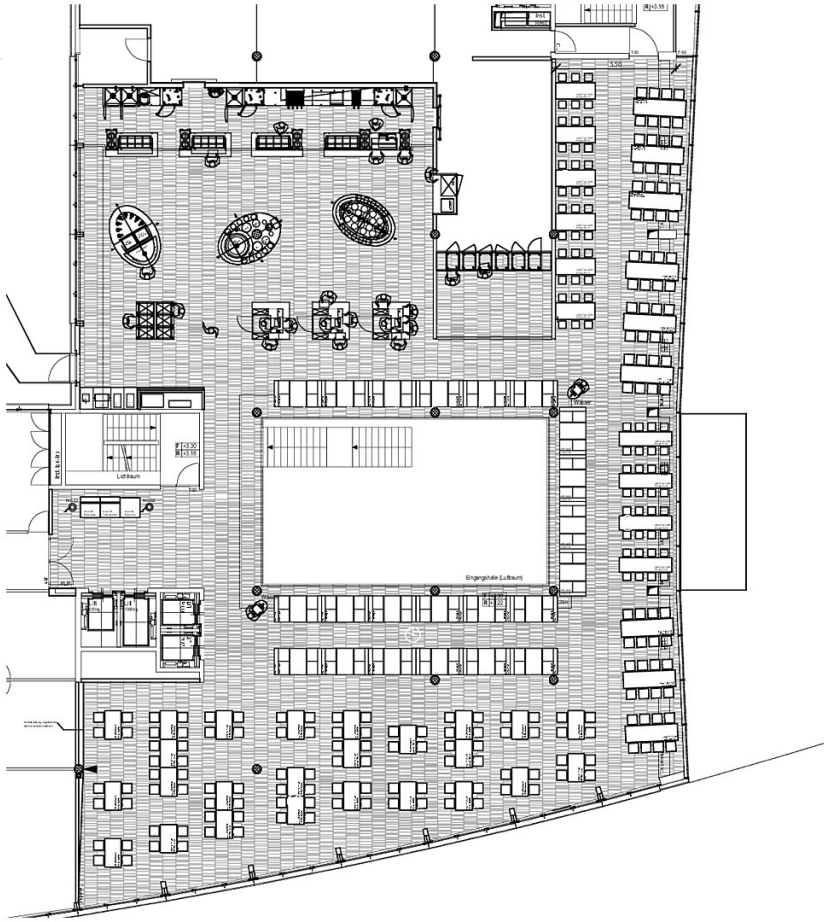

Grundriss OG

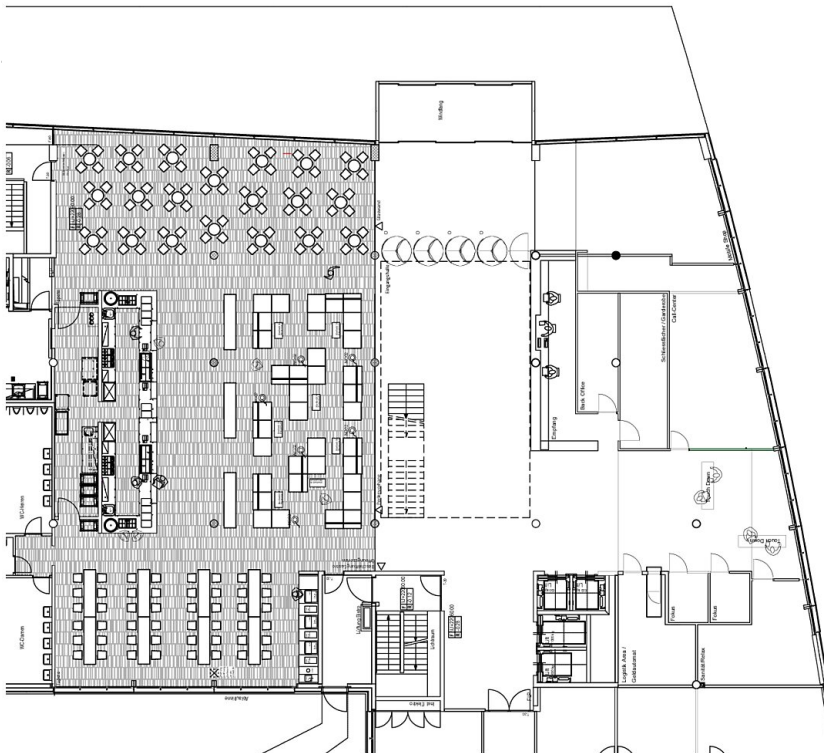

Grundriss EG