

© Martin Steinthaler

Technikzentrum Holzbauwerke Ing. E. Roth Ges.m.b.H

Glan 8
9560 Feldkirchen in Kärnten, Österreich

Technikzentrum Holzbauwerke Ing. E. Roth Ges.m.b.H.

Durch die Verwendung des alten Baumateriales Holz als innovativen Werkstoff gelingt es, die repräsentativen und funktionalen Anforderungen an das Gebäude auf zeitgemäße Art zu erfüllen. Es steht für eine Weiterentwicklung von Holzbautraditionen, die schon immer aus gegebenen technischen und physikalischen Vorraussetzungen das Beste zu machen suchten. In diesem Sinne wurden hier materialbedingte und ästhetische Anforderungen neu überdacht und elegant/überzeugend bewältigt.

Das Technikzentrum für die Holzbauwerke Roth geht neue Wege:
Eine neu entwickelte Massivholzwand wird auf ihre Praxistauglichkeit als vielfältig einsetzbares Bauteil untersucht.
Flexibel und schnell kann damit Raum von höchster Qualität geschaffen werden.
Durch dieses erweiterte Angebot im Bereich des Bürobaus sollten auch neue Kundenkreise angesprochen werden.

ARCHITEKTUR
Ernst Roth
Clemens Maria Rainer

BAUHERRSCHAFT
Holzbauwerke Ing. E. Roth Ges.m.b.H.

öRTLICHE BAUAUFSICHT
Holzbauwerke Ing. E. Roth Ges.m.b.H.

FERTIGSTELLUNG
2008

SAMMLUNG
Architektur Haus Kärnten

PUBLIKATIONSDATUM
22. Januar 2009



© Martin Steinthaler



© Martin Steinthaler



© Martin Steinthaler

Technikzentrum Holzbauwerke Ing. E. Roth Ges.m.b.H

DATENBLATT

Architektur: Ernst Roth, Clemens Maria Rainer
Mitarbeit Architektur: Werner Thalhammer, Patrick Plaschke
Bauherrschaft, örtliche Bauaufsicht: Holzbauwerke Ing. E. Roth Ges.m.b.H.
Tragwerksplanung:
Haustechnik / Heizung, Klima, Lüftung: Wolfgang Kranabether
Lichtplanung: Egger Licht GmbH
Fotografie: Martin Steinthaler

Maßnahme: Erweiterung
Funktion: Büro und Verwaltung

Planung: 2006 - 2007
Fertigstellung: 2008

Grundstücksfläche: 21.721 m²
Bruttogeschossfläche: 775 m²
Nutzfläche: 845 m²
Bebaute Fläche: 690 m²
Umbauter Raum: 3.850 m³

AUSFüHRENDE FIRMEN:

Holzbauwerke Ing. E. Roth Ges.m.b.H.

AUSZEICHNUNGEN

Holzbaupreis Kärnten 2009, Auszeichnung
Kärntner Landesbaupreis 2008, Preisträger

Technikzentrum Holzbauwerke Ing. E. Roth Ges.m.b.H

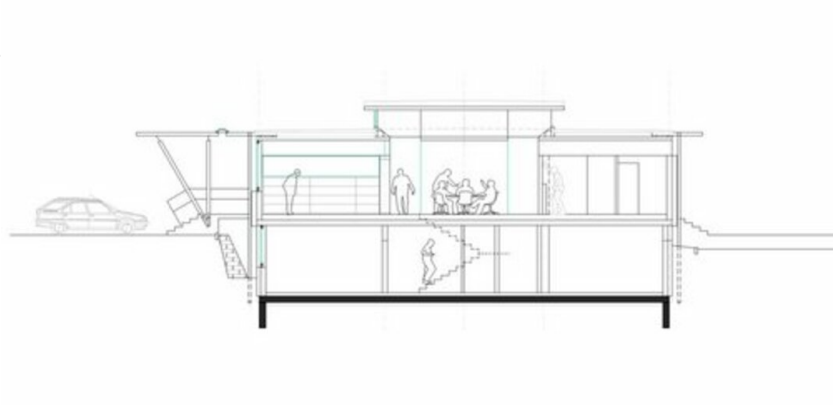

Querschnitt



Grundriss OG