



© Herwig Ronacher

Das Architekten-Paar hat etliche solcher Zubauten zu alten Schulen realisiert, viele davon mit „eingegrabenen“ Turn- und Veranstaltungssälen. Unter diesen zählt der hier vorgestellte zu den gelungensten, was die natürliche Belichtung, die Beziehung zum Gelände und die Art der Holzkonstruktion betrifft. Das Volumen ist an der Nordecke des Altbaus angedockt und in den dort ansteigenden Hang so eingefügt, dass nur die südöstliche Fensterwand mit dem aufgespreizten Vordach in Erscheinung tritt. Das Dach ist begrünt und wächst sozusagen aus der Wiese heraus, die Decke ist ganz in Holzkonstruktion ausgeführt. Ein zweigeschossiger Anbau an die Nordseite des Altbaus bildet für Saal und Schule das neue Entree. (Text: Otto Kapfinger)

Volksschule Arriach, Zubau

Arriach 66
9543 Arriach, Österreich

ARCHITEKTUR
Architekten Ronacher

BAUHERRSCHAFT
Gemeinde Arriach

TRAGWERKSPLANUNG
Welf Zimmermann

FERTIGSTELLUNG
1996

SAMMLUNG
Architektur Haus Kärnten

PUBLIKATIONSdatum
26. April 2009



© Herwig Ronacher



© Herwig Ronacher

Volksschule Arriach, Zubau

DATENBLATT

Architektur: Architekten Ronacher (Andrea Ronacher, Herwig Ronacher)

Bauherrschaft: Gemeinde Arriach

Tragwerksplanung: Welf Zimmermann

Haustechnik / Heizung, Lüftung, Sanitär: Franz Ebner

Maßnahme: Erweiterung

Funktion: Bildung

Planung: 1994 - 1995

Ausführung: 1995 - 1996

Bruttogeschossfläche: 499 m²

Nutzfläche: 422 m²

Bebaute Fläche: 499 m²

AUSFÜHRENDE FIRMEN:

Zimmermeister:

Firma Holzbau HUBMANN GesmbH & Co KG

Nr. 151

9622 Weißbriach

Tel: 04286 / 333

Fax: 04286 / 333 – 3

eMail: office@holzbau-hubmann.at

Schwarzdecker:

Firma MÖSSLER Dach GesmbH

Villacherstraße 3

9545 RADENTHEIN

Tel: 04246 / 21 87

Fax: 04246 / 21 87 – 74

eMail: moessler@dach.co.at

Spenglerarbeiten:

Firma A. ZOPPOTH Haustechnik GmbH

Nr. 35

9634 Gundersheim

Tel: 04718 / 305

Volksschule Arriach, Zubau

Fax: 04718 / 659
eMail: info@zoppoth.net
Baumeisterarbeiten:
Firma PORR A. AG
Robertstraße 2
9020 Klagenfurt
Tel: 05 / 0626 - 32 01
Fax: 05 / 0626 – 32 16
eMail: filiale.ktn@porr.at
Turnsaaleinrichtung:
PAUZENBERGER GesmbH & CoKG
Weistracher Straße 4
3350 Stadt Haag
Tel: 07434 / 42 433
Fax: 07434 / 42 433 – 18
eMail: pauzenberger@aon.at
Wandverkleidungen / Innentüren:
Firma UNTERKREUTER
Schneeweißhofweg 6
9521 Treffen
Tel: 04248 / 28 67
Fax: 04248 / 28 67 – 4
eMail: a.unterkreuter@aon.at
Fliesenleger:
Firma FERLAN Fliesen und Natursteine GmbH
Töbringer Str. 40
9523 Landskron
Tel: 04242 / 42 042
Fax: 04242 / 42 342
eMail: fliesen.ferlan@a1.net
Bodenleger:
ZACH-PARKETT Ges.m.b.H.
Feldgasse 4
2000 STOCKERAU
Tel: 02266 / 62 237
Fax: 02266 / 61 267
eMail: stockerau@zach-parkett.com

Volksschule Arriach, Zubau

RUDOLF PICHLER Raummoden
Hauptstraße 18
9813 MÖLLBRÜCKE
Tel: 04769 / 23 61
Fax: 04769 / 23 61 – 4
eMail: office@raummoden-pichler.at
Bautischler:
BRODNIG & PARTNER GmbH
Sonnwendgasse 3
9020 KLAGENFURT
Tel: 0463 / 325 80
Fax: 0463 / 328 80 – 75
eMail: office@brodnig-partner.at
Glaserarbeiten:
STRUSSNIG Ges.m.b.H.
Millstätter Str. 61
9541 Einöde bei Villach
Tel: 04247 / 20 80 – 0
Fax: 04247 / 26 67
eMail: office@strussnig.com

PUBLIKATIONEN

Otto Kapfinger: Neue Architektur in Kärnten / Nova arhitektura na Koroskem, Hrsg.
Architektur Haus Kärnten, Verlag Anton Pustet, Salzburg 2005.

Volksschule Arriach, Zubau



Schnitt

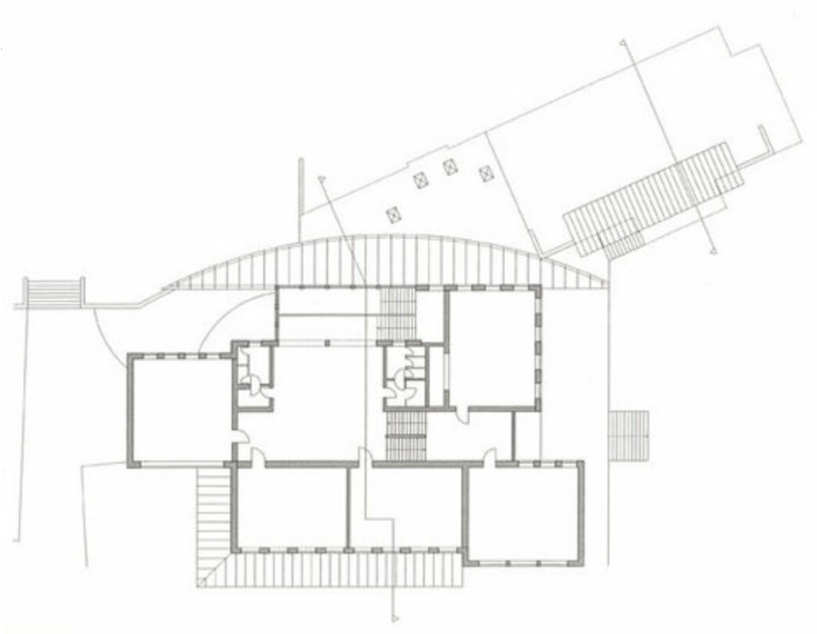

Grundriss OG

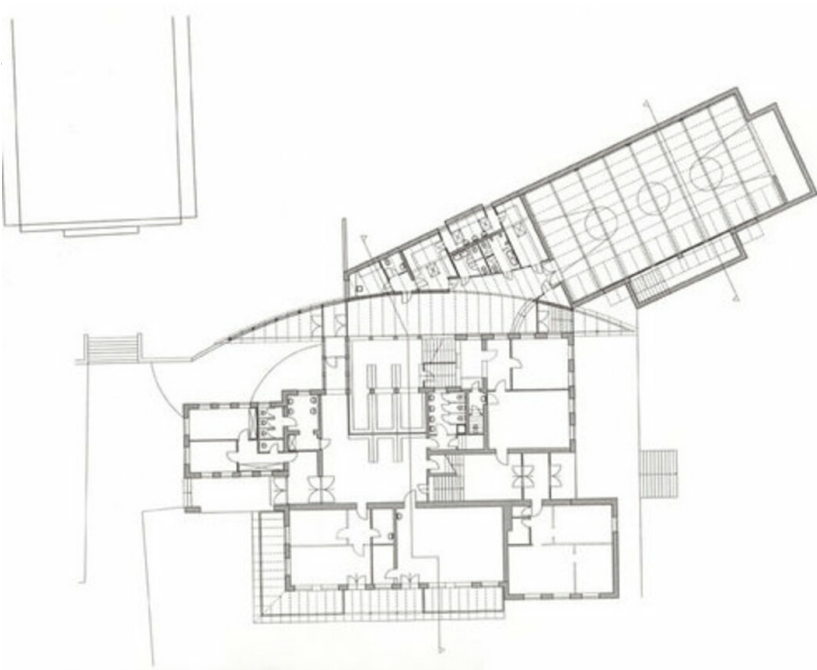

Grundriss EG